Uzun Kılıçlı Kahraman

Yazan ve Çizen: Abdullah TURHAN

ŞEYH'İN KIZI

HEM SİZİ, HEM OĞLUNUZU İLGİLENDİRİR.
NE GİBİ?!
Şeyh Mansur'un gözleri bir an faltaşı gibi açıldı. Sonra sinsi bakışlarla yaşlı köylü ve kızını süzüp müthiş bir kahkaha patlattı...
KIZIM GÜLÇİN KARNINDA, OĞLUNUZ HASAN'IN ÇOCUĞUNU TAŞIYOR..
HOH-HOH-HO
OLAMAZ!. ÇILDIRMIŞSINIZ!
FAKAT ŞEYHİM..
ŞİMDİ HER ŞEYİ ANLARIZ.

Şeyh Mansur birden ayağa kalktı...
HEY NÖBETÇİ! BANA OĞLUMU ÇAĞIR!
BAŞÜSTÜNE YÜCE ŞEYHİM..
Az sonra içeriye uzun boylu genç bir adam girdi.
Hasan sesin geldiği yöne baktı. Sonra umursamaz bir tavırla dudaklarını alaycı bir tebessüm kapladı.
OH, HASAN!

KARA MURAT Sahibi: İLYAY-İleri Yayınlar Geliştirme ve Gazetecilik A.Ş. adına HALDUN SİMAVİ
Müessese Müdürü: Kemal KINACI • İdare: Alayköşkü, Eryılmaz Sok. Cağaloğlu-İSTANBUL

KARA MURAT Yazı İşleri Müdürü: Rahmi TURAN
Telefon: 28 50 00

DEVAMI HAFTAYA ÇARŞAMBA GÜNÜ

TUHAF ŞEY... BİR KADININ BU YALANLARI ŞEYH'E ANLATMASI. İŞİN YA DELİ, YA DA...
HEY!. BAKIN, GELİYOR!
7
Başlar aynı yöne çevrildi... Yarı çıplak bir vaziyette iki muhafız arasında idam sehpasına doğru ilerleyen kadın Gülsin'den başkası değildi..
ADİ KADIN!. İDAMA GİDERKEN BİLE "BEN FAHİŞEYİM" DİYOR.
BÖYLELERİ YAŞAMAMALI. ŞU HALE BAKIN. YARI ÇIPLAK!
UTANMAZ KADIN! BİR DE HASAN'A İFTİRA EDİYOR.
Şeyh Mansur, sarayının penceresinden olayı izliyordu
KIZI BÖYLE YARI ÇIPLAK HALKIN ÖNÜNE ÇIKARMAKLA İYİ ETTİM. O BİR FAHİŞE GİBİ GÖRÜNMELİ....
BİR FAHİŞEYİ ÖLDÜRMEKLE DE HALKIN NEFRETİNİ KAZANACAĞIMI HİÇ SANMIYORUM. O KADIN, HAMİLE BİLE OLSA..

ÇOCUKLARIN DA SEVDİĞİ AKBANK'TAN SEVGİLİ ÇOCUKLARA

AKBANK
güveninizin eseri

Uzun Kılıçlı Kahraman

Yazan ve Çizen: Abdullah TURHAN

ŞEYH'İN KIZI

9
Askerlere kumanda eden adam evin önüne gelince elini havaya kaldırdı..
DUUUR!
YÜCE ŞEYH'İN EMRİ!
..ve sonra askerlere döndü..
İHTİYARIN EVİ BU! ÇABUK YAKIN EVİ!
Daha önce, evden mektuplarl alıp çıkan adam, gizlice askerlerin hareketlerini izlemekte idi...
ŞEYH EVİ YAKTIRMAKLA MEKTUPLARI DA YOK EDECEĞİNİ SANIYOR.
AMA BİLMİYOR Kİ, EV GÜVENDİĞİ ADAMI YAKUP ONA BÜYÜK BİR OYUN HAZIRLIYOR..
ŞANGIR

10
Şeyhin askerleri, ihtiyarın evini yakıp geldikleri yöne doğru atlarını sürdüler.
ŞEYH'İN OĞLU HASAN.. BİR GÜN SEN ŞEYH OLACAKSIN.. BUNDA EN AZ, BENİM DE SENİN KADAR ÇIKARIM OLACAK.. HEH-HEH-HEH.
Aynı anda Gülsün, kentin meydanındaki idam sehpasının merdivenlerinden ağır ağır çıkmaktadır..
Birden babası gözleri önüne geldi.
TANRIM... BABAMIN SUÇU NEYDİ? O NEDEN ÖLDÜ? HASAN BENİ KANDIRDI. EĞER GÜNAH İŞLEDİ İSEM KARNIMDAKİ ÇOCUĞUN SUÇU NE?
YOKSA BU BİR KÂBUS MU TANRIM...

KARA MURAT Sahibi: İLYAY-İleri Yayınlar Geliştirme ve Gazetecilik A.Ş. adına HALDUN SİMAVİ
Müessese Müdürü: Kemal KINACI • İdare: Alayköşkü, Eryılmaz Sok. Cağaloğlu-İSTANBUL

KARA MURAT Yazı İşleri Müdürü: Rahmi TURAN
Telefon: 28 50 00

DEVAMI HAFTAYA ÇARŞAMBA GÜNÜ

Kara Murat Dergisi'ne gönderilen mektuplar tasnif edilirken...

Talihli okurlarımızı haftaya açıklıyoruz

Derginiz Kara Murat'ın okurları için hazırladığı armağan kampanyası büyük ilgi gördü. Yurdun her yanından gelen mektupların tasnifi tamamlanmak üzere...Yapılacak çekiliş sonunda armağan kazanacak 15 talihli okurumuzu gelecek sayımızda açıklayacağız.

KARA MURAT gösterilen büyük ilgi nedeni ile armağan dağıtmaya önümüzdeki haftalarda da devam edecek

SANAYİ Etsu GIDA SANAYİ Etsu GIDA SANAYİ Etsu GIDA SANAYİ Etsu GIDA SANAYİ
Dr.Ötker
Sevmeyen kaldı mı?
Dr.Ötker 'in birbirinden güzel tam 6 çeşit pudding'i var
Dr.Ötker
Pudding
Dr.Ötker Puddingleri'nin Ortadoğu'da imal hakkı yalnız Etsu Proteinli Gıdalar Endüstrisi San ve Tic.Ltd. Şti'ne verilmiştir.
Etsu®
Gıda Sanayii Küçükçekmece - İSTANBUL
Tel: 79 19 10 -
GIDA SANAYİ Etsu GIDA SANAYİ Etsu GIDA SANAYİ Etsu GIDA SANAYİ Etsu SANAYİ

Uzun Kılıçlı Kahraman

Yazan ve Çizen: Abdullah TURHAN

ŞEYH'İN KIZI

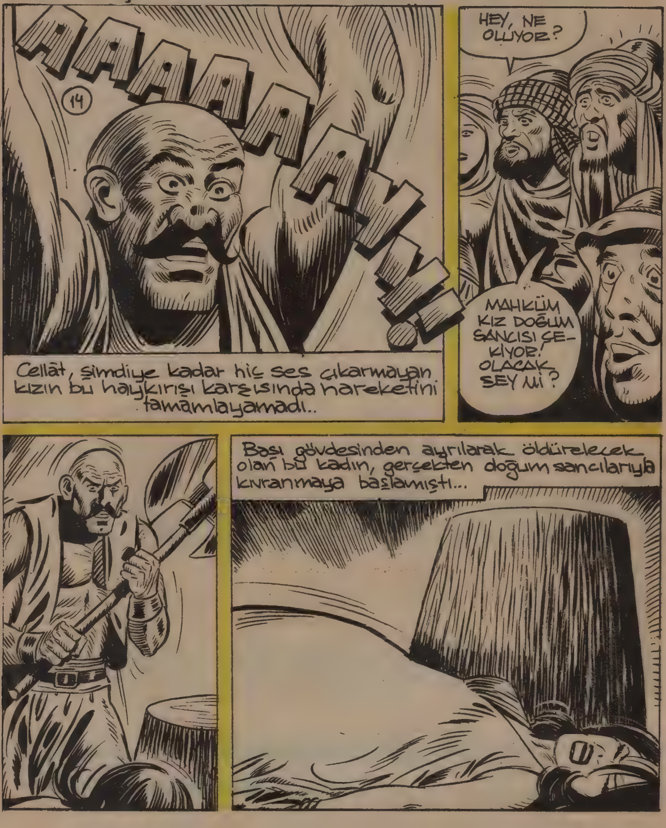

Cellât geri çekildi... Ne yapacağını bilemiyordu..
15
DOĞUM SANCISI ÇEKEN BİR KADINI NASIL ÖLDÜREBİLİRİM?
AYYYYY!
Cellât, ölüm işaretini veren kumandana doğru başını çevirdi. Kumandan da çaresizdi. O da ne yapacağını bilemiyordu..
Fakat Şeyh Mansur kuduracak gibiydi..
KUMANDANLA CELLÂDIN KELLELERİNİ UÇURTACAĞIM!
Az sonra Gülçin'in, kulakları tırmalayan feryatları kesildi. Halk büyük bir merak ve şaşkınlık içinde gözlerini bu dehşet saçan olaydan ayırmıyordu...
BÖYLE BİR ŞEYİ İLK DEFA GÖRÜYORUM.
AMAN ALLAHIM!!!

Yarı baygın idam sehpasında yatan Gülşin'in yanıbaşından duyulan bir bebek ağlaması çevreye dağılmıştı..
16
TANRIM... DOĞURDU!..
Gerçekten Gülşin bir çocuk dünyaya getirmişti...
Cellât şaşkın şaşkın, tahta zeminde yatan yavrucuğa bakarken göz yaşlarını tutamamıştı.
HEM DE KIZ...
İdam sehpasına ilerlerken Gülşin'e nefretle bakan halk, bu defa merhamete gelmişti... Sarayın penceresinden bakan Şeyhlerine dönüp bağırmaya başladılar..
ŞEYHİMİZ MERHAMET!
BAĞIŞLAYIN ONU!
ONU ÇOCUĞUNA BAĞIŞLAYIN!

KARA MURAT Sahibi: İLYAY-İleri Yayınlar Geliştirme ve Gazetecilik A.Ş. adına HALDUN SIMAVI
Müessese Müdürü: Kemal KINACI • İdare: Alayköşkü, Eryılmaz Sok. Cağaloğlu-İSTANBUL

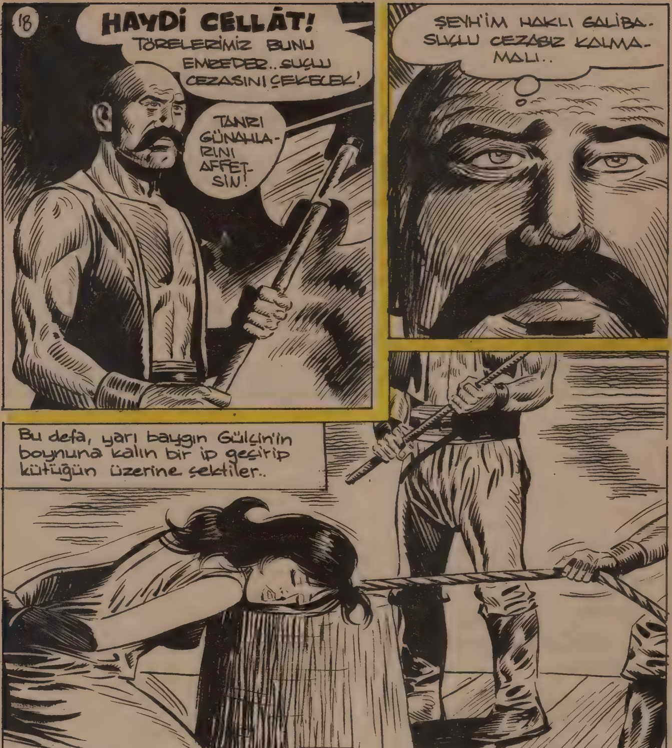

KARA MURAT Yazı İşleri Müdürü:Rahmi TURAN
Telefon:28 50 00
DEVAMI HAFTAYA ÇARŞAMBA GÜNÜ

Armağan kazanan on beş talihli okurumuz belli oldu

Armağan kazanan 15 talihli okurumuz noter huzurunda yapılan çekilişle belli oldu. Yeni armağanlar dağıtmaya devam edeceğimizi bildirir diğer okurlarımıza bol şanslar dileriz.

İŞTE TALİHLİLER

BİSİKLET KAZANANLAR

- Kubilay Kurmuş: Eski PTT. Sok. Düğmeci Mah. Batur Apt. No.16 Kat:3/30 GAZİANTEP
- Selahattin Kuruahmetoğlu: İhsan Uzun Eliyle Ballıca/ BAFRA-SAMSUN
- Hakan Demirasian: İstiklal Mah. 235. Sok. No.77 ADANA

FOTOĞRAF MAKİNESİ KAZANAN

- Mehmet Güzel: Atatürk Cad. Atatürk Mah. No.54 Sincan/ ANKARA

ANSİKLOPEDİ KAZANANLAR

- Murat Kapitan: Hamzabey Mah. Ülkü Bey Cad. Zeytinlikici Güzel Sok. No.13 BURSA
- Mehmet Kiraz: Serintepe Mah. Onbaşı Sok. No.9/B KAHRAMANMARAŞ
- İbrahim Şimşek: Of Çay Fabrikası karşısında kıraathane Of/TRABZON

İÇİ DOLU ÇANTA KAZANANLAR

- H.Hasan Çiftçi: T.C. Ziraat Bankası Karşısı Yorgancı Akçadağ/MALATYA
- Turan Ece: Çamlık Cad. BankacılarSok. No.:20/4 Bahçelievler/BAKIRKÖY
- Nihat Yörük: Durak Mah. Arslan Sok. No.30/1 UŞAK

HEDİYE KİTABI KAZANANLAR

- Can Kefeli: Acılık Cad. Alpaslan Sok. No.6 ZONGULDAK
- Gülseren Akıncı: 10 Temmuz Cad. Köprü Cami Yanı No.1 Birecik/URFA
- Orhan Durdu: Akpınar Mah. Dişbudak Sok. Aslantepe Cad No.14 Pınar Apt. MALATYA
- Adem Kepenek: Şakayık Sok. Lale Apt. No.53 Nişantaşı/ İSTANBUL
- Belgin Tutak: Meydan Mah. 822 Sok. No.62 ADANA

NOT: Armağanlar, talihli okurlarımızın adreslerine posta ile gönderilmiştir

Okurlarımıza 27 yeni armağanımız var

Gösterilen büyük ilgi üzerine armağan dağıtmaya devam ediyoruz.
Bu defa okurlarımıza,

- 1 Adet General Dikiş Makinesi
- 2 Takım Dilyay İngilizce lisan çantası
- 1 Adet yoğurt yapma makinesi
- 2 Adet portatif kürek
- 5 Adet Sheaffer kalem
- 2 Adet Spor ayakkabısı
- 10 Adet büyük roman
- 2 Adet kaset albümü
- 1 Adet hava pompası
- 1 Adet Bond çanta armağan edeceğiz

Yayınlayacağımız 4 adet kuponu biriktirerek bir zarfa koyup, aşağıdaki adrese yollayınız.

Kara Murat Dergisi, Alayköşkü Cad. Eryılmaz Sok. No:13 Cağaloğlu-İSTANBUL

İlk kuponu bugün yayınladık

1

Adı ____________

soyadı ____________

Yaşı, Mesleği ____________

Adresi ____________

____

____

Kara Murat Dergisi'nin okurlarına armağan edeceği General Marka ayaklı dikiş makinesi evinizin önemli ihtiyaçlarını giderecektir...

Okurlarımıza dikiş makinesinden başka çeşitli armağanlar da dağıtacağız..Fotoğrafta bu armağanlardan bir kısmı toplu halde görülüyor...

Dr.Ötker puddinglerini duydunuz, denediniz..
Şimdi soruyoruz!..

Beğenmeyen kaldı mı?

Dr.Ötker puddingleri evinizin neşe kaynağıdır

Beyaz Çukulatalı
Karamelli
Portakallı
Vanilyalı
Kakaolu
Çilekli

Dr.Ötker Puddingleri'nin Ortadoğu'da imal hakkı yalnız Etsu Proteinli Gıdalar Endüstrisi San ve Tic.Ltd. Şti'ne verilmiştir.

SİPARİŞ İÇİN
Tel: 79 19 10 – 79 09 97
Adres: Etsu Gıda Sanayii, Londra Asfaltı Küçükçekmece İSTANBUL.

V GRAFİK

Uzun Kılıçlı Kahraman

Yazan ve Çizen: Abdullah TURHAN

ŞEYH'İN KIZI

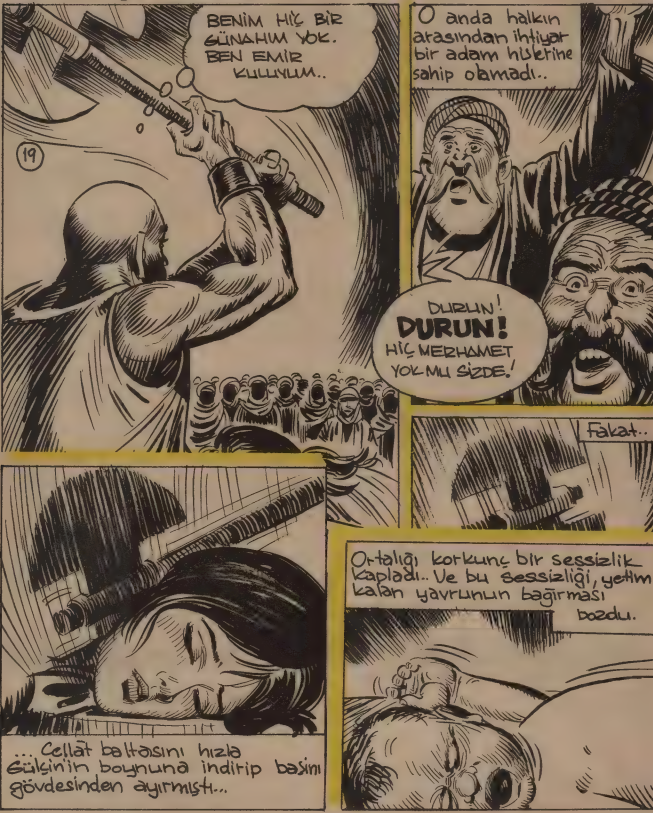

Tüyler ürpertici bir andı. idamı seyir için gelen halk, bu hadiseler karşısında şaşkına dönmüştü. Alanda bebeğin bağırtısından başka ses çıkmıyordu..
20
Şeyh Mansur ise kızdan kurtulduğuna için için seviniyordu.
Az önce, idama karşı çıkan ihtiyar adam bu defa Şeyh Mansur'a seslendi..
ONU, ANALIK ZEVKİNİ TATTIRMADAN ÖLDÜRTTÜN! BU YÜZDEN ULU TANRI SENİ AFFETMEYECEKTİR ŞEYH MANSUR! TANRI CEZANI VERECEKTİR!
AHHHH
kalabalık arasından bir asker ihtiyarı hemen susturdu.

İhtiyar gözlerini şeyh'e dikti.. Bağırmak istedi.. Ağzından oluk oluk kan akmaya başladı..
21
..ve cansız yere serildi..
O ana kadar hiç bir ters tepki göstermeyen halk birden hırslanıp bağırmaya başladı..
EFSUNCU BABA'YI ÖLDÜRDÜLER!
ONUN GÜNAHI NE İDİ?
KATİL CEZASIZ KALMAMALI!
KARGIYI ATAN BU İDİ!.
CEZASINI VERELİM!
BEN ŞEYHMİZİ KORUMUŞTUM!

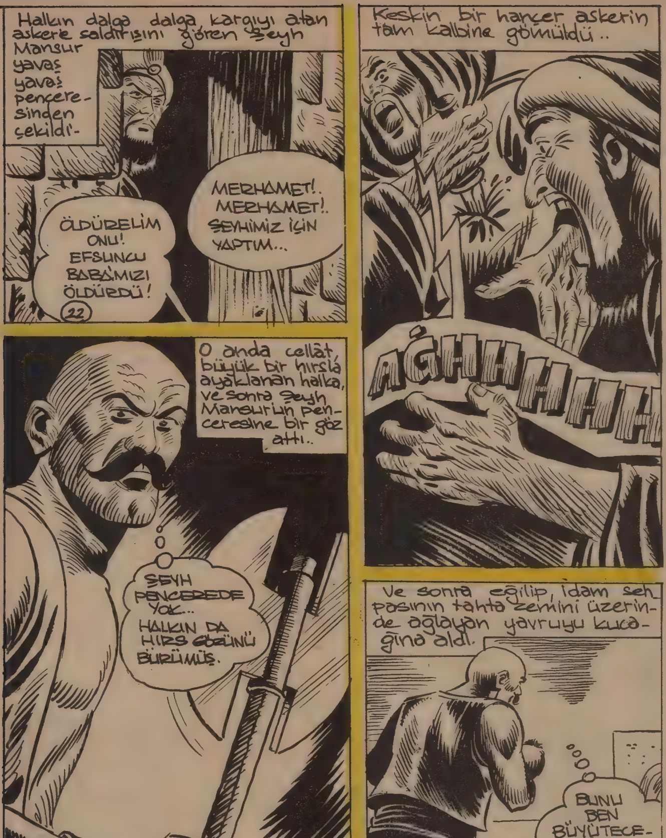

KARA MURAT Sahibi: İLYAY-İleri Yayınlar Geliştirme ve Gazetecilik A.Ş. adına HALDUN SİMAVİ
Müessese Müdürü: Kemal KINACI • İdare: Alayköşkü, Eryılmaz Sok. Cağaloğlu-İSTANBUL

KARA MURAT Yazı İşleri Müdürü: Rahmi TURAN
Telefon: 28 50 00

DEVAMI HAFTAYA ÇARŞAMBA GÜNÜ

GIDA SANAYİ
Sıcak günlerin
serinlik getiren
tatlısı
Dr.Ötker
Pudding
Dr.Ötker
Puddingleri'nin Ortadoğu'da imal hakkı yalnız Proteinli Gıdalar Endüstrisi San. ve Tic.Ltd.Şti'ne verilmiştir.
SİPARİŞ İÇİN: Gıda Sanayii-Küçükçekmece/ISTANBUL Tel:79 19 10-79 09 97

Uzun Kılıçlı Kahraman

Yazan ve Çizen: Abdullah TURHAN

ŞEYH'İN KIZI

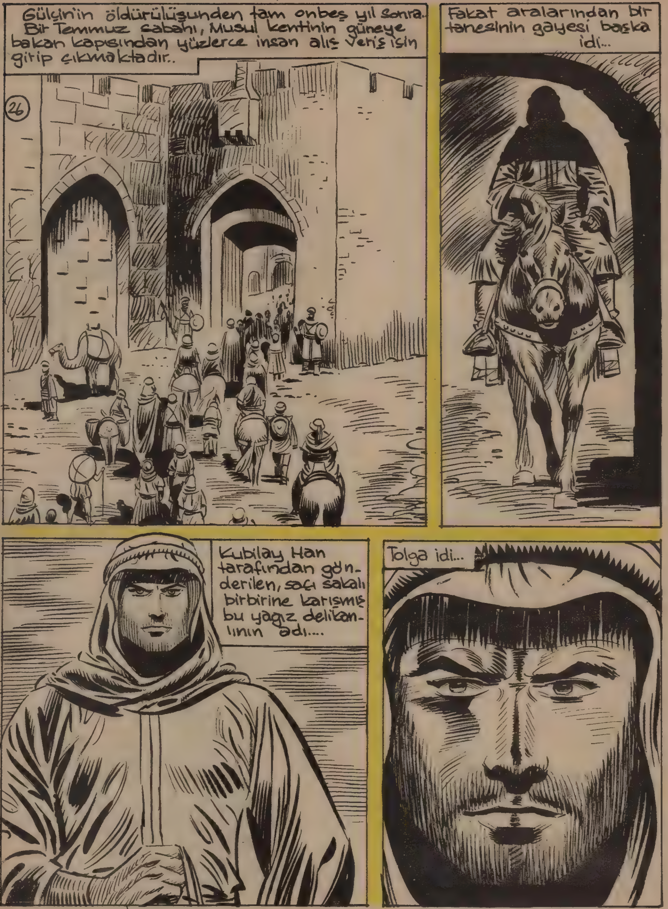
Gülçin'in öldürülüşünden tam onbeş yıl sonra. Bir Temmuz sabahı, Musul kentinin güneye bakan kapısından yüzlerce insan alış veriş için gitip çıkmaktadır..
26
Fakat aralarından bir tanesinin gayesi başka idi...
Kubilay Han tarafından gön-derilen, saçı sakalı birbirine karışmış bu yağız delikan-lının adı....
Tolga idi...

27
ÖNCE KARNIMI DOYURUP RAHATÇA DİNLENE-BİLECEĞİM BİR HAN BULMALI-YIM..
ÇOK HAREKETLİ VE KALABALIK BİR ŞEHİR.. TENHA BİR HAN BULA BİLMEK İÇİN EPEY GEZECEĞİM GALİBA...
Tolga, bir müddet kenti dolaştıktan sonra civarda bir hana rastladı..
İŞTE ARADIĞIM YER.. TENHA VE SESSİZ.
BUYURUN EFENDİM.. BİR ARZUNUZ VARMI?
ATIMIN İYİ BİR TIMAR VE YEME İHTİYACI VAR.
BENİM DE RAHAT BİR DÖŞEĞE.

KARA MURAT Sahibi: İLYAY-İleri Yayınlar Geliştirme ve Gazetecilik A.Ş. adına HALDUN SİMAVİ
Müessese Müdürü: Kemal KINACI • İdare: Alayköşkü, Eryılmaz Sok. Cağaloğlu-İSTANBUL

KARA MURAT Yazı İşleri Müdürü: Rahmi TURAN
Telefon: 28 50 00

DEVAMI HAFTAYA ÇARŞAMBA GÜNÜ

Okurlarımıza 27 yeni armağanımız var

Gösterilen büyük ilgi üzerine armağan dağıtmaya devam ediyoruz.

Bu defa okurlarımıza,

- 1 Adet General Dikiş Makinesi
- 2 Takım Dilyay İngilizce lisan çantası
- 1 Adet yoğurt yapma makinesi
- 2 Adet portatif kürek
- 5 Adet Sheaffer kalem
- 2 Adet Spor ayakkabısı
- 10 Adet büyük roman
- 2 Adet kaset albümü
- 1 Adet hava pompası
- 1 Adet Bond çanta

armağan edeceğiz

Üç haftadır yayınladığımız kuponlardan 4 adet biriktirerek bir zarfa koyup, aşağıdaki adrese yollayınız.

Kara Murat Dergisi, Alayköşkü Cad. Eryılmaz Sok. No:13 Cağaloğlu-İSTANBUL

4'üncü ve son kuponu haftaya yayınlıyoruz

3

Adı ____________

soyadı ____________

Yaşı, Mesleği ____________

Adresi ____________

General marka dikiş makinesi...

Kara Murat Dergisi'nin okurlarına armağan edeceği General Marka ayaklı dikiş makinesi evinizin önemli ihtiyaçlarını giderecektir...

Diğer hediyelerden bazıları...

Okurlarımıza dikiş makinesinden başka çeşitli armağanlar da dağıtacağız.. Fotoğrafta bu armağanlardan bir kısmı toplu halde görülüyor...

ÇOCUKLARIN DA SEVDİĞİ AKBANK'TAN SEVGİLİ ÇOCUKLARA

AKBANK
güveninizin eseri

Uzun Kılıçlı Kahraman

Yazan ve Çizen: Abdullah TURHAN

ŞEYH'İN KIZI

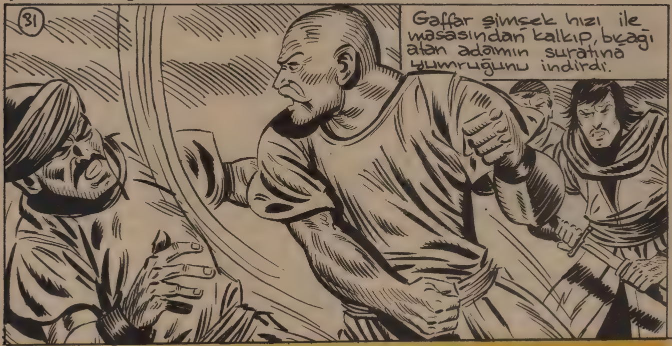

SİZE KILIÇ BİLE ÇEKMEYE-CEĞİM!.
Gaffar kılıçla saldıran adamın karnına müthiş bir yumruk indirdi..
Yusuf, Gaffar'ın böyle hareket ede-ceğini hiç ummamıştı.
Koynundaki hançerini kının-dan sıyırıp usulca, arkasından hücuma geçti..
GEBER!
Fakat o anda havada vınlıyarak gelen bir bıçak Yusuf'un hareke-tine engel oldu.

33
Yusuf, bıçağı atanı görmek için hırsla, başını o yöne doğru çevirdi...
Tıraşını bitiren Tolga, emin adımlarla kendisine yaklaşıyordu.
BIÇAĞI SENMİ, ATTIN.
KALLEŞ KİŞİLERİ HİÇ SEVMEM.. BU UĞURDA CANIMI BİLE VERMEKTEN ÇEKİNMEM.
Bir köşede Gaffar, hayatını kurtaran delikanlıya hayretle bakıyordu.
KİM BU DELİKANLI? BENİM İÇİN HAYATINI TEHLİKEYE ATTI..

KARA MURAT Sahibi:İLYAY-İleri Yayınlar Geliştirme ve Gazetecilik A.Ş. adına HALDUN SİMAVİ
Müessese Müdürü:Kemal KINACI • İdare:Alayköşkü, Eryılmaz Sok.Cağaloğlu-İSTANBUL

KARA MURAT Yazı İşleri Müdürü:Rahmi TURAN
Telefon:28 50 00

DEVAMI HAFTAYA ÇARŞAMBA GÜNÜ

4'üncü ve son kuponu bu hafta yayınladık

Kuponlarınızı 18 Eylül Cuma gününe kadar,

- **KARA MURAT Dergisi, Alayköşkü Sokak No:13 Cağaloğlu-İSTANBUL**

adresine yollayarak çekilişe katılabilirsiniz.
Noter huzurunda yapılacak çekiliş sonunda 27 okurumuz aşağıdaki armağanları kazanacak:

- 1 Adet General Dikiş Makinesi
- 2 Takım Dilyay İngilizce lisan çantası
- 1 Adet yoğurt yapma makinesi
- 2 Adet portatif kürek
- 5 Adet Sheaffer kalem
- 2 Adet Spor ayakkabısı
- 10 Adet büyük roman
- 2 Adet kaset albümü
- 1 Adet hava pompası
- 1 Adet Bond çanta

4

Adı ______________________

soyadı ______________________

Yaşı,Mesleği ______________________

Adresi ______________________

____

____

General marka dikiş makinesi...

Kara Murat Dergisi'nin okurlarına armağan edeceği General Marka ayaklı dikiş makinesi evinizin önemli ihtiyaçlarını giderecektir...

Diğer hediyelerden bazıları...

Okurlarımıza dikiş makinesinden başka çeşitli armağanlar da dağıtacağız..Fotoğrafta bu armağanlardan bir kısmı toplu halde görülüyor...

Çocukların yüzü gülüyor
Dr.Ötker
Pudding
Vanille-Geschmack
Dr.Ötker Puddingleri'nin Ortadoğu'da imal hakkı yalnız Etsu Proteinli Gıdalar Endüstrisi San ve Tic. Ltd. Şti'ne verilmiştir.
Sipariş için
Tel: 79 19 10 - 79 09 97
Adres:
Etsu Gıda Sanayii,
Londra Asfaltı
Küçükçekmece
İSTANBUL.
Çilekli
Portakallı
Karamelli
Vanilyalı
Kakaolu
Beyaz Çukulatalı
Yemek üstüne nefis bir Pudding
Dr.Ötker
'den
GRAFİK

Uzun Kılıçlı Kahraman

Yazan ve Çizen: Abdullah TURHAN

ŞEYH'İN KIZI

Elinde yemek tepsisi ile mutfaktan çıkan genç kız Tolga'yı büyülemişti sanki..
38
GAFFAR'IN BU KADAR GÜZEL KIZI OLSUN...
Gaffar'ın büyüttüğü kız gerçekten çok güzeldi.. O da iri gözlerini, evine ilk kez gelen delikanlıdan ayıramıyordu..
TIPKI KAMER'E BENZİYOR..
Tolga, o anda ödevini hatırladı.
Musul'a gönderdiğim kervandan hiç bir haber çıkmadı Tolga ... Bu iş için gönderdiğim elçilerim de geri dönmedi. Bu ödevi sana veriyorum.. En mühimi, kervanda yeğenim Kamer'in de bulunuşu
Gaffar'ın kızı, Tolga'ya Kamer'i hatırlatmıştı. O da onun kadar genç ve güzeldi...
Kubilay Han, yeğeni Kamer'i kervanla birlikte Musul'a göndermiş fakat hiç bir haber alamamıştı.. Tolga., bunun sırrını çözmek için Musul'a gelmişti

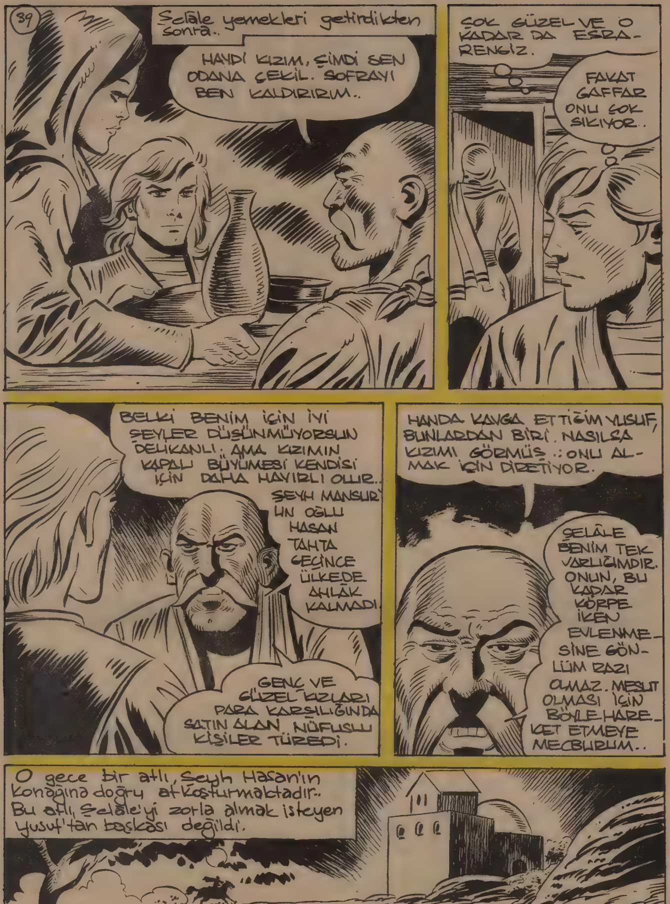
39
Şelâle yemekleri getirdikten sonra..
HAYDİ KIZIM, ŞİMDİ SEN ODANA ÇEKİL. SOFRAYI BEN KALDIRIRIM..
ÇOK GÜZEL VE O KADAR DA ESRARENGİZ.
FAKAT GAFFAR ONU ÇOK SIKIYOR.
BELKİ BENİM İÇİN İYİ ŞEYLER DÜŞÜNMÜYORSUN DELİKANLI. AMA KIZIMIN KAPALI BÜYÜMESİ KENDİSİ İÇİN DAHA HAYIRLI OLUR..
ŞEYH MANSUR'UN OĞLU HASAN TAHTA GEÇİNCE ÜLKEDE AHLÂK KALMADI.
GENÇ VE GÜZEL KIZLARI PARA KARŞILIĞINDA SATIN ALAN NÜFUSLU KİŞİLER TÜREDİ.
HANDA KAVGA ETTİĞİM YUSUF, BUNLARDAN BİRİ. NASILSA KIZIMI GÖRMÜŞ.: ONU ALMAK İÇİN DİRETİYOR.
ŞELÂLE BENİM TEK VARLIĞIMDIR. ONUN, BU KADAR KÖRPE İKEN EVLENMESİNE GÖNLÜM RAZI OLMAZ. MESUT OLMASI İÇİN BÖYLE HAREKET ETMEYE MECBURUM..
O gece bir atlı, Şeyh Hasan'ın konağına doğru at koşturmaktadır.. Bu atlı, Şelâle'yi zorla almak isteyen Yusuf'tan başkası değildi.

KARA MURAT Sahibi: İLYAY-İleri Yayınlar Geliştirme ve Gazetecilik A.Ş. adına HALDUN SİMAVİ
Müessese Müdürü: Kemal KINACI • İdare: Alayköşkü, Eryılmaz Sok. Cağaloğlu-İSTANBUL

KARA MURAT Yazı İşleri Müdürü:Rahmi TURAN
Telefon:28 50 00

42
SİZDEN İSTEDİĞİM İKİ ŞEY VAR.. BİRİNCİSİ, ŞELÂLE'NİN CARİYELERİMİN ARASINA GİRMESİNE RIZA GÖSTERMENİZ YÜCE ŞEYHİM.
DEMEK GAFFAR KIZINI SANA VERMEK İSTEMİYOR.
PEKİ, İKİNCİSİ?..
..İKİNCİSİ, BİR ADAMIN KELLESİNİ...
ÇOK ŞEY İSTİYORSUN YUSUF - BAHSETTİĞİN KIZA KARŞILIK BUNLAR FAZLA DEĞİL Mİ?
ŞELÂLE'Yİ GÖRSENİZ BANA HAK VERİRDİNİZ YÜCE ŞEYHİM.
PEKALÂ YUSUF..TEKLİFİNİ KABUL EDİYORUM

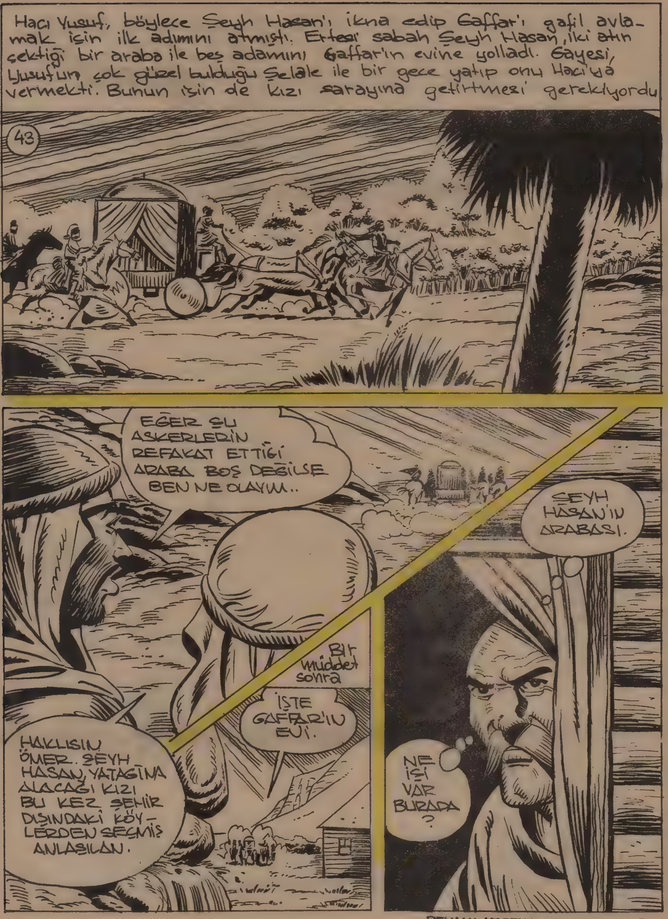

DEVAMI HAFTAYA ÇARŞAMBA GÜNÜ

Çocuklarınızın tadına doyamadığı nefis pudding
Dr.Ötker
11
1
2
3
5
6
7
8
9
10
Günün her saatinde.....
Dr.Ötker
Puddingleri'nin Ortadoğu'da imal hakkı yalnız Etsu Proteinli Gıdalar Endüstrisi San ve Tic.Ltd. Şti'ne verilmiştir.
Sipariş için: Tel: 79 19 10 - 79 09 97 Adres: Etsu Gıda Sanayii, Londra Asfaltı Küçükçekmece-İSTANBUL.
V GRAFİK

Uzun Kılıçlı Kahraman

Yazan ve Çizen: Abdullah TURHAN

ŞEYH'İN KIZI

Askerin seslenişinden sonra evin kapısı yavaş yavaş açıldı. Gaffar, elinde kılıcı ile kapının eşiğine çıktı.
BENİM SARAYA VERECEK KIZIM YOK ASKER!
BİZE ZORLUK ÇIKARMA İHTİYAR! EMİR ALDIM VE BU EMRİ DE YERİNE GETİ-RECEĞİM!
SENİN BEYNİN SULAN-DI GALİBA GAFFAR. YALNIZ BAŞINA BİZE NASIL KARŞI ÇIKAR-SIN!
DEFOLUN GİDİN BURA-DAN!
BEN DE VARIM!!

Gaffar sesin geldiği yöne başını çevirince..
Şelâle evin arka penceresinden inip askerlerin karşısına dikilmişti.
46
ALLAHIM!.. BİR BU EKSİKTİ.
SANA BİR ŞEY OLURSA KAÇMAMI SÖYLEMİŞTİN.. BU HİÇ BİR ŞEYİ DEĞİŞTİRMEZ BABA!. HAYATIM BOYUNCA SENSİZ YAŞAYACAĞIMA, BANA ÖĞRETTİĞİN KILICI KULLANIRIM DAHA İYİ...
SARAYA ANCAK BENİM GÖTÜREBİLİRLER!.
İŞTE BU FENA.. KIZI, ŞEYH HASAN KUSURSUZ İSTİYOR.
Kumandan emrini verdi.
KIZA BİR ZARAR VERMEDEN YIN!..
HAYDİ!..

KARA MURAT Sahibi:İLYAY-İleri Yayınlar Geliştirme ve Gazetecilik A.Ş. adına HALDUN SİMAVİ
Müessese Müdürü:Kemal KINACI • İdare:Alayköşkü, Eryılmaz Sok.Cağaloğlu-İSTANBUL

KARA MURAT Yazı İşleri Müdürü:Rahmi TURAN
Telefon:28 50 00

49
AL SANA!
AOUV!
GÜM!
ÇABUK BANA OK VE YAYINI VER ALİ!

DEVAMI HAFTAYA ÇARŞAMBA GÜNÜ

Etsu GIDA SANAYİ Etsu GIDA SANAYİ Etsu GIDA SANAYİ Etsu GIDA SANAYİ
Mutlu bir aile....
Çünkü Dr.Ötker Puddingleri ile tanıştılar denediler, alıştılar...
Dr.Ötker Nefis bir Pudding.
Dr.Ötker
Pudding
Puddingleri'nin Ortadoğu'da imal hakkı yalnız Etsu Proteinli Gıdalar Endüstrisi San ve Tic. Ltd. Şti'ne verilmiştir.
Sipariş İçin : Tel: 79 19 10 - 79 0997
Adres: Etsu Gıda Sanayii,
Londra Asfaltı Küçükçekmece-İSTANBUL.
Etsu GIDA SANAYİ Etsu GIDA SANAYİ Etsu GIDA SANAYİ Etsu GIDA SANAYİ Etsu GIDA
GRAFİK

Uzun Kılıçlı Kahraman

Yazan ve Çizen: Abdullah TURHAN

ŞEYH'İN KIZI

Kumandan askerlerinin yanında küçük düşmüştü. Oku atan adam az ilerde duruyordu..
HEY! SEN NE YAPTIĞINI BILIYOR MUSUN?
52
MASUM BIR EVE LEKE SÜRMEK İSTEYEN İTLERE KARŞI KOYUYORUM KUMANDAN!
DEFOLUP GIDECEK MISINIZ, YOKSA İKINCI OKU ALNININ ORTASINA MI NIŞANLIYAYIM?!
Kumandan bir an tereddüt etti..
HERİF BESBELLİ İYİ OK ATIYOR. AMA BIZ KALABALIĞIZ...
YA DEDIĞINI YAPARSA?..İŞTE SADAĞINDAN OKUNU ÇIKARIYOR.

Handa olanlardan sonra Gaffar'ın evinden ayrılan Tolga, Hacı Yusuf'un Şelâle'ye bir kötülük yapacağını sezmiş ve yardıma gelmişti.. Askerler delikanlıya saldırmak için tetikte, kumandanlarından gelecek emri beklerken..
53

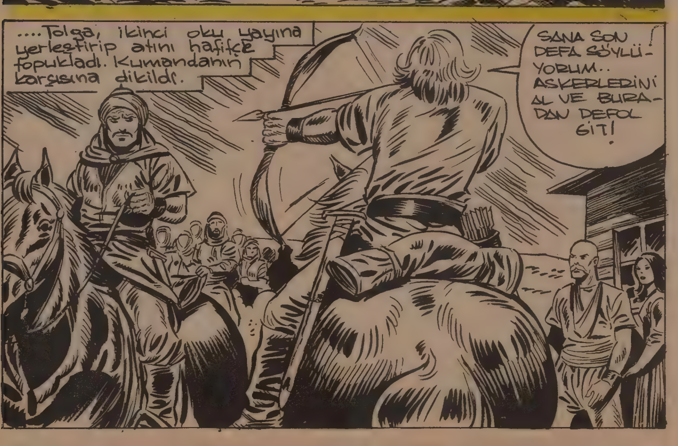
....Tolga, ikinci oku yayına yerleştirip atını hafifçe topukladı. Kumandanın karşısına dikildi.
SANA SON DEFA SÖYLÜYORUM.. ASKERLERİNİ AL VE BURADAN DEFOL GİT!

Sahibi: ILYAY-İleri Yayınlar Geliştirme ve Gazetecilik A.Ş. adına HALDUN SİMAVİ
Müessese Müdürü: Kemal KINACI • İdare: Alayköşkü, Eryılmaz Sok. Cağaloğlu-ISTANBUL

KARA MURAT Yazı İşleri Müdürü: Rahmi TURAN
Telefon: 28 50 00

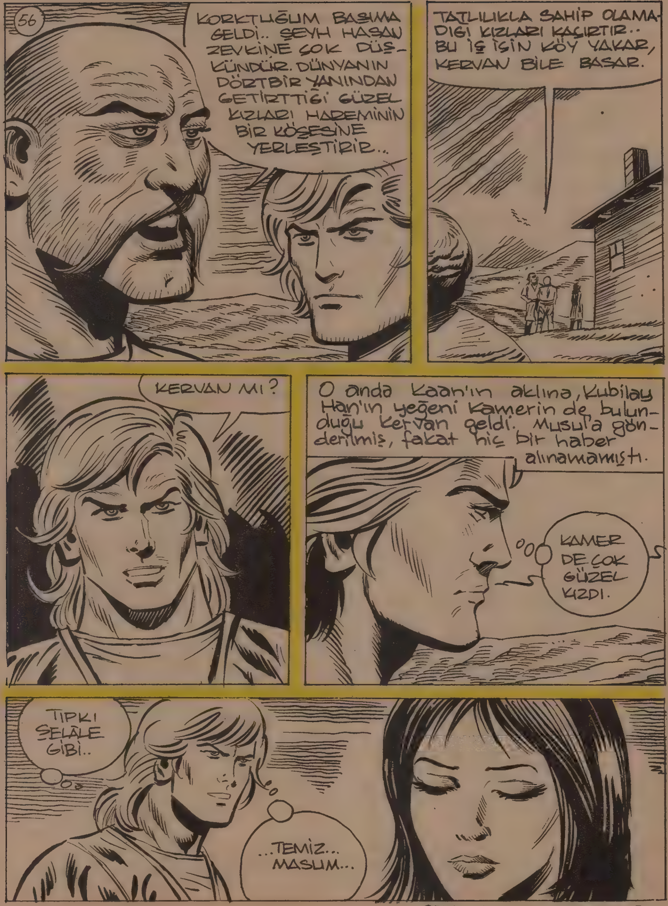

DEVAMI HAFTAYA ÇARŞAMBA GÜNÜ

Armağan kazanan 27 talihli okurumuz belli oldu

Çekiliş 6'ncı Noter Vekili Zühal Kartal ve Kara Murat Dergisi temsilcisi Şaban Yılmaz huzurunda yapıldı.

Dikiş makinesi kazanan:

- Ayşe Erçetin
  Minehatun Mah. 66. Sok No: 6 Esenler / İSTANBUL

Dilyay İngilizce lisan çantası kazananlar

- Halil Karınca
  Hürriyet Mah. Şehit Pide Sok No: 15 GAZİANTEP
- Zülfikar Işık
  Küçükköy Yolu Gül Mobilya No: 40 GAZİOSMANPAŞA

Yoğurt yapma makinesi kazanan

- Metin Karaman
  A.Karamanoğulları Petrol Ofisi Bayii P.K. 5 Espiye / GİRESUN

Portatif kürek kazananlar

- A.Serkız Ercan
  Mehmet Paşa Mah. Kapalı Cezaevi Karşısı 2.Sok No: 30/3 SİVAS
- Abdullah Çak
  Karaağaç Mah. Ala Şehit Sok No: 18 ISPARTA

Sheaffer kalem kazananlar

- Orhan Söğüt
  PTT. Caddesi No: 25 NİZİP
- Ramazan Gönen
  Halk Evi Arkası No: 14 Sobacı / NİĞDE
- Hüseyin Türker
  Barbaros Mah. Zayabey Cad. No:15/B Bağdad-ANKARA
- Ali Kuru
  İstasyon Cad. No:45/A Kozlu ZONGULDAK
- İbrahim Genç
  Mimar Sinan Mah. İlkiz Sok No: 27 KONYA

Spor ayakkabısı kazananlar

- Hasan Yalın
  Çayırdere Köyü Pınarhisar / KIRKLARELİ
- Halil İbrahim Çolak
  Kütahya Sümerbank Kiremit Fabrikası-KÜTAHYA

Büyük roman kazananlar

- Orhan Akpınar
  Bağdat Cad. Fırat Sok. No:14 K.Maltepe / İSTANBUL
- Osman Sarıtaş
  Yıldıztepe Mah. 177 Sok. No: 36 Hasköy / ANKARA
- Selma Çam
  Beştelsiz Mah. 108/D Sok. No:1 Zeytinburnu / İSTANBUL
- Ertan Boysan
  Mahmudiye Mah.52 Sok. No: 12 MERSİN
- Nazmi Ceylan
  Yetiştirme Yurdu RİZE
- Mehmet Köylüoğlu
  Sarıyakup Mah. 87 Sok. No: 113 ADANA
- Yılmaz Teke
  B.Aymanaş Mah. K.Aymanas Cad. No: 7321/B KONYA
- Kamil Akça
  Alavardı Mah. Hekim Sadri Sok. No:5 KONYA
- Ahmet Öztürk
  Gazi Osmanpaşa Cad. No:6/A - İSTANBUL
- Yaşar Ersan
  Bağlarbaşı Mah. Ustalar Sok. No: 24 KIRŞEHİR

Kaset albümü kazananlar

- Ahmet Bayraktar
  Hürriyet Cad. Gülel Yazıhanesi No:5 Arzuhalci MALKARA
- Alkan Gökçeker
  Hasan Efendi Çıkar Sok. Muratlı Cad. Y.S.E. Kooperatif Evleri No:3 TEKİRDAĞ

Hava pompası kazanan

- Nihat Topcuk
  Fevzi Çakmak Mah. Başak Sok. No: 19 YENİBOSNA

Bond çanta kazanan

- Arzu Özcan
  Kadıköy Mah. Sami Paşa Sok Kafı Cad. No:21 SAMSUN

Not: Armağanlar , talihli okurlarımızın adreslerine posta ile gönderilmiştir

Dr.Ötker Puddingleri'nin Ortadoğu'da imal hakkı yalnız Etsu Proteinli Gıdalar Endüstrisi San ve Tic. Ltd. Şti'ne verilmiştir.

Sipariş için : Tel: 79 19 10 - 79 09 97
Adres: Etsu Gıda Sanayii,
Londra Asfaltı Küçükçekmece-İSTANBUL.

Uzun Kılıçlı Kahraman

Yazan ve Çizen: Abdullah TURHAN

ŞEYH'İN KIZI

58
PEKİ, NASIL BİR ADAMDI BU?
KIZIL, UZUN SAÇLI, ÇOK YAKIŞIKLI GENÇTEN BİRİ..
Şeyh Hasan'ın yanında bulunan Hacı Yusuf, konuşulanları duyunca heyecanlandı..
HANDA, GAFFAR'I ELİMDEN KURTARAN DELİKANLI OLMALI... ŞEYHİN ASKERLERİNE DE KARŞI ÇIKACAĞINI HİÇ SANMAZDIM.
DEMEK OKU SANA NİŞANLAYIP TEHDİT EDİNCE ASKERLERİNİ ONA KARŞI KOYMAKTAN ALIKOYDUN!
NEDEN?
MECBURDUM.. DEDİĞİNİ YAPACAK CİNSTEN BİR DELİKANLI İDİ.. BİR AN AKLIMA KARIM, ÇOCUĞUM GELDİ. ÖLMEK İSTEMİYORDUM.
YANİ ÖLÜMDEN KORKTUN DEĞİL Mİ? AYNI ŞEYİN BURADA DA OLACAĞINI HİÇ DÜŞÜNMEDİN Mİ?
EMRİMDE ÇALIŞAN ADAMLARIN BENİM İÇİN SAVAŞMALARINI İSTERİM. KARISI VE ÇOCUKLARI İÇİN DEĞİL!
ŞİMDİ SANA ÖYLE BİR CEZA VERECEĞİM Kİ... HAYATIN BOYUNCA BUNU UNUTMAYACAKSIN!

Şeyh Hasan'ın emri ile askerlerden biri dışarı çıktı. Bir müddet sonra yanında bir çocukla içeri girdi.
NELER OLUYOR BABA? BENİ ZORLA BURAYA GETİRDİLER.
KÖTÜ BİR ŞEY Mİ OLDU?
CAFER... OĞLUM!..
NİÇİN OĞLUMU BURAYA GETİRDİNİZ ŞEYHİM?
OĞLUN İÇİN EMİRLERİME KARŞI GELDİN. EĞER SEBEP O İSE, CANI CEHENNEME!
HAYIR!.. ONA BİR ŞEY YAPMAYIN! BENİ ÖLDÜRÜN DAHA İYİ!..
BUNU DAHA ÖNCE NİÇİN DÜŞÜNMEDİN?
ASKER! ÖLDÜR ŞU VELEDİ!

KARA MURAT Sahibi:İLYAY-İleri Yayınlar Geliştirme ve Gazetecilik A.Ş. adına HALDUN SİMAVİ
Müessese Müdürü:Kemal KINACI • İdare:Alayköşkü, Eryılmaz Sok.Cağaloğlu-İSTANBUl

KARA MURAT Yazı İşleri Müdürü: Rahmi TURAN
Telefon: 28 50 00

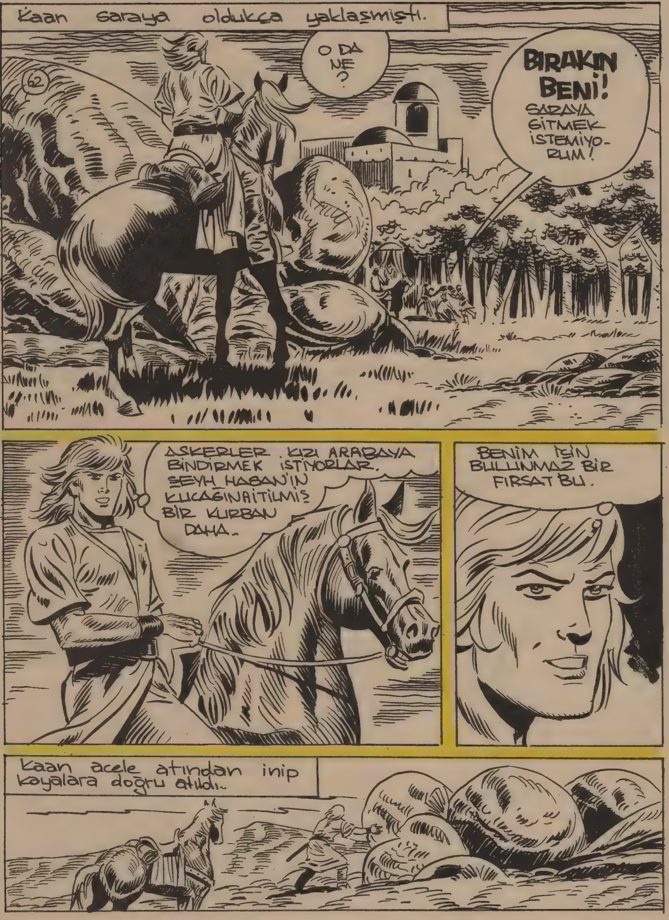

Kaan saraya oldukça yaklaşmıştı.
O DA NE ?
BIRAKIN BENİ! SARAYA GİTMEK İSTEMİYORUM!
ASKERLER KIZI ARABAYA BİNDİRMEK İSTİYORLAR. ŞEYH HASAN'IN KUCAĞINA İTİLMİŞ BİR KURBAN DAHA.
BENİM İÇİN BULUNMAZ BİR FIRSAT BU.
Kaan acele atından inip kayalara doğru atıldı..

DEVAMI HAFTAYA ÇARŞAMBA GÜNÜ

ÇOCUKLARIN DA SEVDİĞİ AKBANK'TAN SEVGİLİ ÇOCUKLARA

AKBANK
güveninizin eseri

Uzun Kılıçlı Kahraman

Yazan ve Çizen: Abdullah TURHAN

ŞEYH'İN KIZI

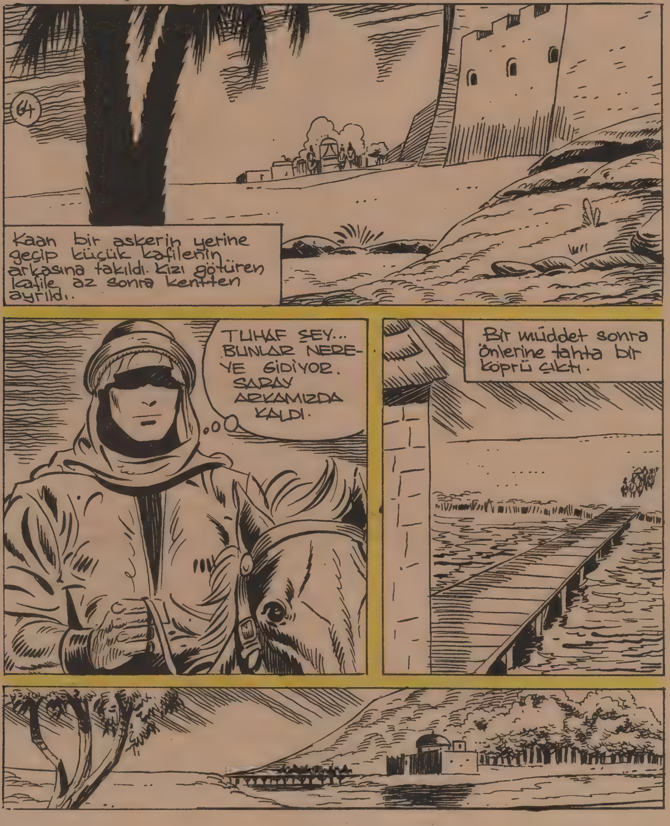

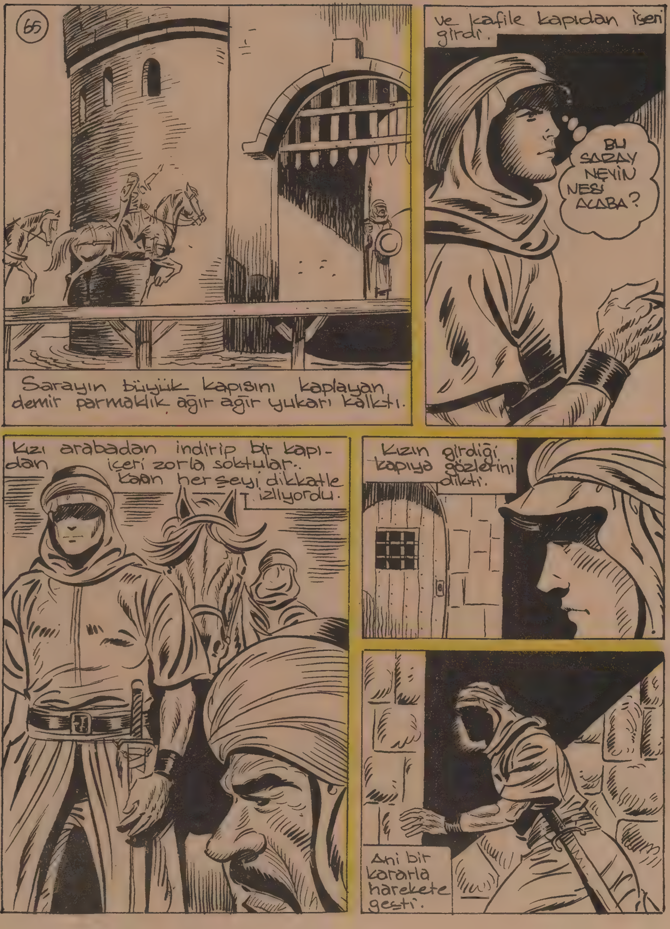
65
Sarayın büyük kapısını kaplayan demir parmaklık ağır ağır yukarı kalktı.
ve kafile kapıdan içeri girdi.
BU SARAY NEYİN NESİ ACABA?
Kızı arabadan indirip bir kapıdan içeri zorla soktular.. Kaan herşeyi dikkatle izliyordu.
Kızın girdiği kapıya gözlerini dikti.
Ani bir kararla harekete geçti.

BENİ KİMSE FARKETMEDİ.
66
Kaan sessizce, kızın girdiği kapıdan içeri daldı.
BU KORİDOR NEREYE GİDİYOR ACABA?
Kaan ilerleyip perdeyi araladı.
HAYIR! DOKUNMAYIN BANA!
YALVARIRIM DOKUNMAYIN BANA!
AZ ÖNCE İÇERİ GİREN KIZ.. ACABA ŞEYH HASAN BU MU?

KARA MURAT Sahibi: İLYAY-İleri Yayınlar Geliştirme ve Gazetecilik A.Ş. adına HALDUN SİMAVİ
Müessese Müdürü: Kemal KINACI • İdare: Alayköşkü, Eryılmaz Sok. Cağaloğlu-İSTANBUL

68
BOGA!..SAVAŞ MEYDANLARINDA KILIÇ SALLAYAN, DÜŞMANLARA AMAN VERMEYEN KOCA BOGA, ŞEYH HASAN'IN SARAYINDA KADINLARIN KUKLASI OLMUŞ..
Adam birden kuşağındaki hançere sarıldı.
BENI RAHAT BIRAKIN!
Fakat Tolga daha atik davranıp Boga'nın hançerini kullanmasına aman vermedi.
DUR. DAHA LÂFIM BITMEDI.
HINGH!

Boğa, Kaan'ın yumruğunu yiyince dünyasını şaşırmıştı..
DUR KAAN! VURMA!
SÖYLE BOĞA! KUBİLAY HAN'IN ELÇİSİNİN BU HALE DÜŞMESİNİN NEDENİNİ ANLAT!
69
HER ŞEYİ ANLATACAĞIM KAAN! YAPTIĞIM ŞEYLERDEN UTANIYORUM. SANA ANLATIRSAM BELKİ RAHATLARIM.
KUBİLAY HAN'IN EMRİ ÜZERİNE MUSUL'A VARDIĞIMDA BÜTÜN GERÇEKLERİ ÖĞRENMİŞTİM. KAMER'İN BULUNDUĞU KERVANI ŞEYH HASAN'IN ASKERLERİ BASIP KIZI KAÇIRMIŞLARDI..
SARAYA ZORLA GETİRİLEN KAMER, GERÇEĞİ ÖĞRENİNCE ŞEYH HASAN'IN KOYNUNA GİRMEKTENSE KENDİNİ ÖLDÜRMEYİ DAHA YERİNDE BULMUŞ...
DEMEK KAMER BURADA, BU SARAYDA KENDİ CANINA KIYDI HA?

DEVAMI HAFTAYA ÇARŞAMBA GÜNÜ

Candy
YAĞMURLUK
ÇOCUK ÇIZMELERİ
★ Şeffaf
★ Modern
★ cazip renkli
★ parlak
★ temiz
GENEL DAĞITIM : EVRİM A.Ş.
Abdi Ipekçi Cad. Kadırgalar Apt. 59/2 Maçka/IST.
Tel: 46 10 77 46 37 75

Uzun Kılıçlı Kahraman

Yazan ve Çizen: Abdullah TURHAN

ŞEYH'İN KIZI

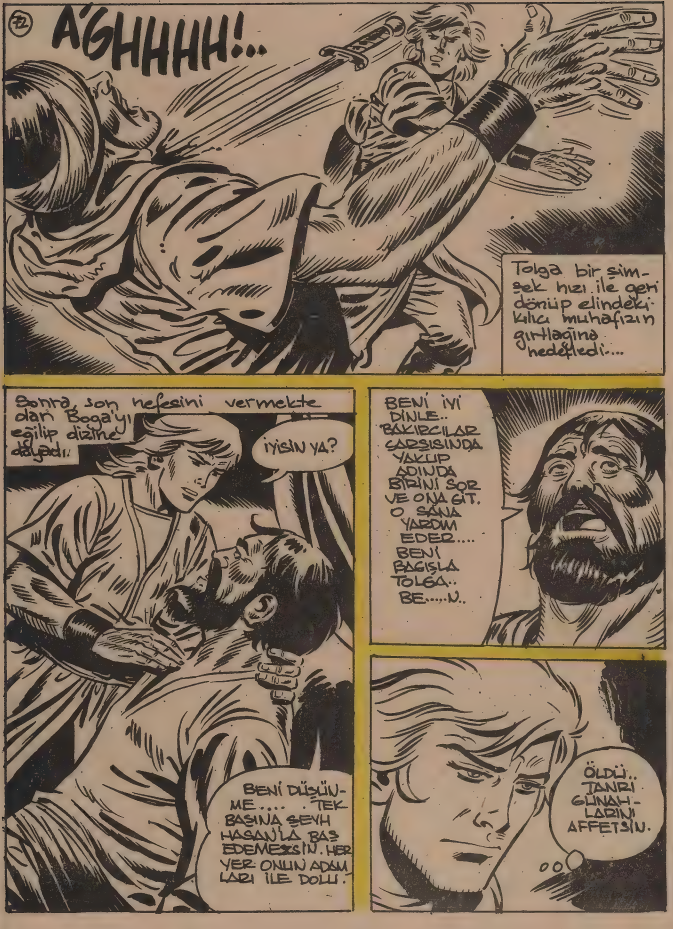
72
A'GHHHH!..
Tolga bir şimşek hızı ile geri dönüp elindeki kılıcı muhafızın gırtlağına hedefledi....
Sonra, son nefesini vermekte olan Boğa'yı eğilip dizine dayadı.
İYİSİN YA?
BENİ DÜŞÜNME.... TEK BAŞINA ŞEYH HASAN'LA BAŞ EDEMEZSİN. HER YER ONUN ADAMLARI İLE DOLU.
BENİ İYİ DİNLE.. BAKIRCILAR ÇARŞISINDA YAKUP ADINDA BİRİNİ SOR VE ONA GİT. O SANA YARDIM EDER.... BENİ BAĞIŞLA TOLGA.. BE....N..
ÖLDÜ.. TANRI GÜNAHLARINI AFFETSİN.

Kaan, Boğa'nın cesedini yere bırakıp kıza seslendi.
73
AL ŞU ÖRTÜYÜ SIRTINA AT. HEMEN UZAKLAŞALIM BURADAN!
Geldiği yöne doğru dikkatle ilerlemeye başladılar.
AVLUYA VARDIK.
KAPIDA İKİ MUHAFIZ VAR.
BİZİ GÖRÜRLERSE YARDIM ÇAĞIRIRLAR.
ATIM "ŞEYTAN" ORADA. BİR PLANIM VAR.
FUVVT!..

KARA MURAT Sahibi:İLYAY-İleri Yayınlar Geliştirme ve Gazetecilik A.Ş. adına HALDUN SİMAVİ
Müessese Müdürü:Kemal KINACI • İdare:Alayköşkü, Eryılmaz Sok.Cağaloğlu-İSTANBUL

KARA MURAT Yazı İşleri Müdürü: Rahmi TURAN
Telefon: 28 50 00

76
NEREDEN ÇIKTI BU ADAM !? ?
?!
Nöbetçilerin şaşkınlığından yararlanan Tolga, bir anda kendini dışarda buldu.
NASIL ŞEY BU? BU HERİF NE ZAMAN GİRDİ SARAYA?
ŞEYHE NE SÖYLEYECEĞİZ?
Şeyh olanları duyunca....
YİNE Mİ O ADAM? ALLAH HEPİNİZİN BELÂSINI VERSİN! BİR KİŞİ SARAYIMA GİRİYOR DA KİMSENİN HABERİ OLMUYOR!!!

DEVAMI HAFTAYA ÇARŞAMBA GÜNÜ

Candy

YAĞMURLUK ÇOCUK ÇİZMELERİ

★ *Şeffaf* ★ *Modern* ★ *cazip renkli* ★ *parlak* ★ *temiz*

GENEL DAĞITIM : EVRİM A.Ş.

Abdi İpekçi Cad. Kadırgalar Apt. 59/2 Maçka/İST.
Tel: 46 10 77 46 37 75

V GRAFİK

Uzun Kılıçlı Kahraman

Yazan ve Çizen: Abdullah TURHAN

ŞEYH'İN KIZI

79
SANA BURADAN ÇEK ARABANI DEDİM DELİKANLI!
HING!
AOVVV!

80
HEY! SEN ŞEYH HASAN'IN ADAMI OLAMAZSIN! EĞER ONUN ADAMI OLSAYDIN...
...HER TÜRLÜ KALLEŞLİĞİ YAPAR, ERKEKÇE KAVGA ETMEZDİN!
TABİİ DEĞİLİM. SÖYLEYEN OLDU MU Kİ.. ADIM KAAN.. TÜRKÜM.
TÜRK MÜ? TAHMİN ETMELİYDİM. BU KADAR GÜÇ ANCAK BİR TÜRK'TE BULUNUR.. VER ŞU ELİNİ SIKAYIM.
Sonra.
NEDEN DAHA ÖNCE BOĞA'NIN SENİ GÖNDERDİĞİNİ SÖYLEMEDİN? ŞEYH, YAKUP'UN YAŞADIĞINI BİR ÖĞRENSE MUSUL'UN ALTINI ÜSTÜNE GETİRİR
YAKUP'U ONUN İÇİN HERKESTEN SAKLIYORUZ.
AMA BİR GÜN ŞEYH HASAN'IN HALKA SIRTI DÖNÜK YAŞANTISINA SON VERECEĞİZ!. YAKUP'UN ELİNDE, SARAYI BİRBİRİNE KATACAK KUVVETTE BİR DELİL VARMIŞ.. AMA BUNU AÇIKLAMAKTAN KORKUYOR. ÇÜNKÜ ŞEYH HASAN'A KARŞI KOYACAK GÜCE SAHİP DEĞİLİZ HENÜZ.

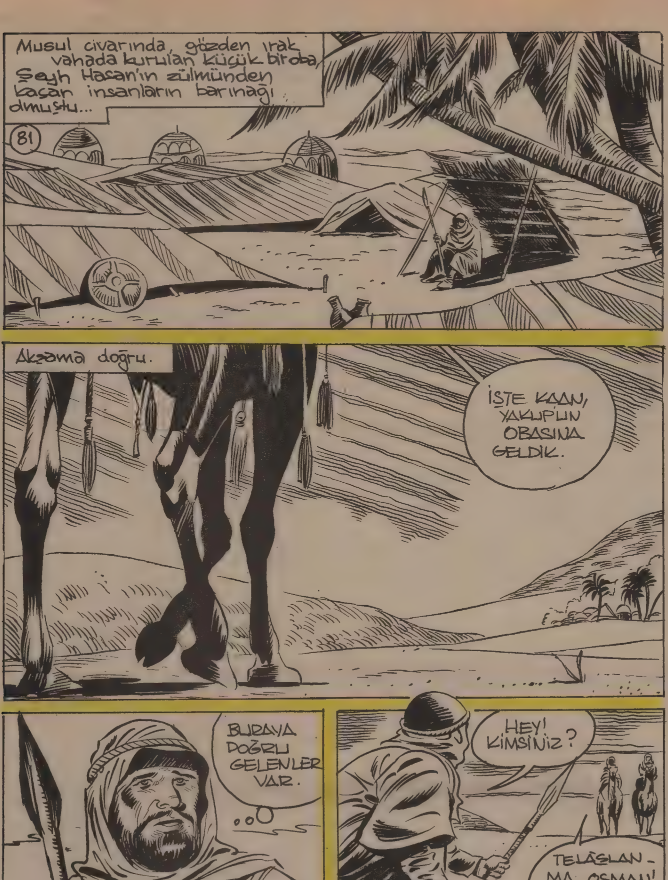

KARA MURAT Sahibi: İLYAY-İleri Yayınlar Geliştirme ve Gazetecilik A.Ş. adına HALDUN SİMAVİ
Müessese Müdürü: Kemal KINACI • İdare: Alayköşkü, Eryılmaz Sok. Cağaloğlu-İSTANBUL

KARA MURAT Yazı İşleri Müdürü:Rahmi TURAN
Telefon:28 50 00

Yakup hikâyesini anlatmaya başlamıştı..
83
İDAM SEHPASINDA GÜLŞİN'İN BİR KIZI OLMUŞTU. ŞEYH MANSUR HALKIN YALVARMALARINA BİLE ALDIRMADAN GÜLŞİN'İN KAFASINI GÖVDESİNDEN AYIRTTI..
ORTADA, ŞEYH İÇİN TEK PÜRÜZ KALMIŞTI... O DA, OĞLU HASAN'IN GÜLŞİN'E YAZDIĞI AŞK MEKTUPLARI...ŞEYHİN ASKERLERİNDEN ÖNCE KIZIN EVİNE GİDİP MEKTUPLARI ALDIM.
ŞEYH MANSUR EVİ YAKMAKLA MEKTUPLARIN DA KÜL OLACAĞINI SANIYORDU... AMA GEÇ KALMIŞTI..
ŞANGIR!
BEN BİR KAYANIN ARKASINA SAKLANIP İÇİN İÇİN GÜLEREK OLANLARI İZLİYORDUM

DEVAMI HAFTAYA ÇARŞAMBA GÜNÜ

Kara Murat 42 armağan dağıtıyor

Dağıtacağımız armağanlardan bir bölümü görülüyor

Derginiz KARA MURAT gösterdiğiniz büyük ilgi üzerine sizlere yeni armağanlar hazırladı.Bu armağanlar için ilk kuponu bugün yayınladık. Önümüzdeki iki hafta da birer kupon yayınlayacağız. Sadce üç kupon biriktirerek,

● KARA MURAT DERGİSİ
ALAYKÖŞKÜ CADDESİ NO.13
CAGALOĞLU-İSTANBUL

adresine yolayıp,çekilişe katılabilirsiniz. Noter huzurunda yapılacak çekiliş sonunda 42 okurumuz şu armağanları kazanacak.

- 1 Adet Fotoğraf Makinesi
- 1 Adet Büyük Dürbün
- 1 Adet Çatal-Bıçak Takımı
- 1 Adet Yoğurt Makinesi
- 1 Adet Yumurta Makinesi
- 1 Adet Bond Çanta
- 3 Adet Spor Çantası
- 4 Adet Dolma Kalem
- 4 Adet Kaset Albümü
- 5 Adet Genel Bilgi Ansiklopedisi
- 10 Adet Atatürk Ansiklopedisi
- 10 Adet Sağlık Ansiklopedisi

İlk kuponu bugün yayınladık

1

Adı ____________________

soyadı ____________________

Yaşı,Mesleği ____________________

Adresi ____________________

____

____

Uzun Kılıçlı Kahraman

Yazan ve Çizen:
Abdullah TURHAN

ŞEYH'İN KIZI

Yakup'tan bütün gerçekleri öğrenen Kaan, kente varınca hava iyice kararmıştı. İlk işi Gaffar ile Şelâle'yi ziyaret etmek oldu..
86
ŞEYH HASAN, SAHİP OLMAK İSTEDİĞİ ŞELÂLE'NİN ÖZ KIZI OLDUĞUNU BİR BİLSE..
O DA NE? GAFFAR'IN EVİNİN BULUNDUĞU YERDE KIZILLIK GÖRÜYORUM.
TANRIM!.. GAFFAR'IN EVİ YANIYOR.
ŞELÂLE!.
HAYIR!!!

Kaan'ın gördüğü manzara dehşet verici idi..
GAFFAR!
87
KAAN.... BEN BİTTİM..
YAŞIYOR.. HENÜZ ÖLMEMİŞ!..
NELER OLDU GAFFAR?
ÇOK KALABALIKTILAR. ONLARLA BAŞ EDE- MEDİM.. ŞELÂLEMİ KAÇIRDILAR..
KİMLER ?
ŞEYHİN ASKERLERİ... ONU.... KURTAR ... ONU.........

KARA MURAT Sahibi: ILYAY-İleri Yayınlar Geliştirme ve Gazetecilik A.Ş. adına HALDUN SİMAVİ
Müessese Müdürü: Kemal KINACI • İdare: Alayköşkü, Eryılmaz Sok. Cağaloğlu-İSTANBUL

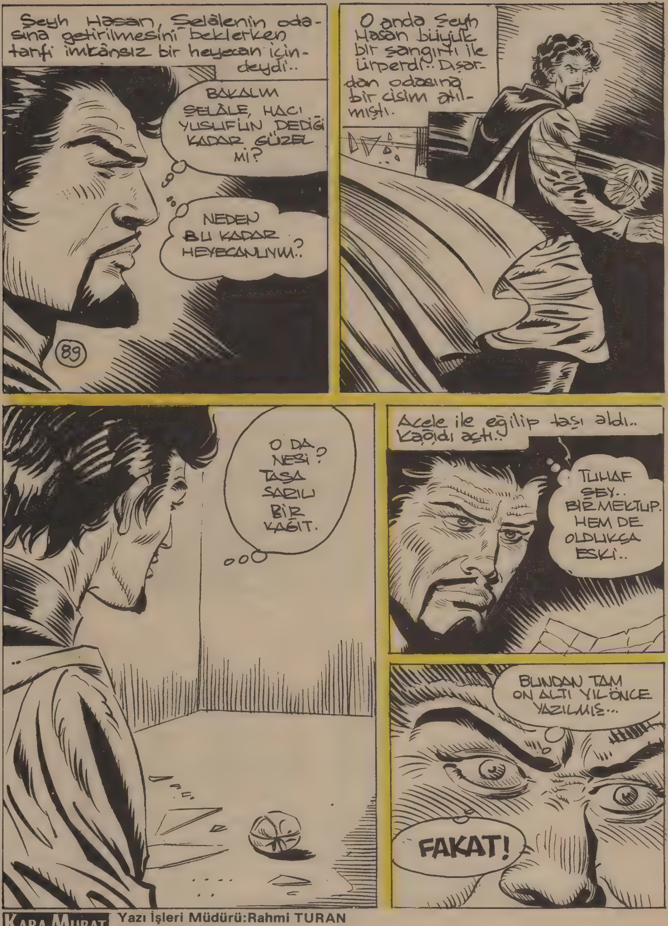

KARA MURAT Yazı İşleri Müdürü:Rahmi TURAN
Telefon:28 50 00

DEVAMI HAFTAYA ÇARŞAMBA GÜNÜ

Derginiz Kara Murat 42 armağan dağıtıyor

Dağıtacağımız armağanlardan bir bölümü görülüyor

Yeni armağanlarımız için ikinci kuponu bugün yayınladık. Önümüzdeki hafta da bir kupon yayınlayacağız. Üç kupon biriktirerek,

● KARA MURAT DERGİSİ
ALAYKÖŞKÜ CADDESİ NO.13
CAGALOĞLU-İSTANBUL

adresine yollayıp, çekilişe katılabilirsiniz. Noter huzurunda yapılacak çekiliş sonunda 42 okurumuz şu armağanları kazanacak.

- 1 Adet Fotoğraf Makinesi
- 1 Adet Büyük Dürbün
- 1 Adet Çatal-Bıçak Takımı
- 1 Adet Yoğurt Makinesi
- 1 Adet Yumurta Makinesi
- 1 Adet Bond Çanta
- 3 Adet Spor Çantası
- 4 Adet Dolma Kalem
- 4 Adet Kaset Albümü
- 5 Adet Genel Bilgi Ansiklopedisi
- 10 Adet Atatürk Ansiklopedisi
- 10 Adet Sağlık Ansiklopedisi

Üçüncü ve son kuponu haftaya yayınlıyoruz

2

Adı ____________________

soyadı ____________________

Yaşı, Mesleği ____________________

Adresi ____________________

____

____

AKBANK'TAN SEVGİLİ ÇOCUKLARA

AKBANK

Çocukların da sevdiği banka

Uzun Kılıçlı Kahraman

Yazan ve Çizen: Abdullah TURHAN

ŞEYH'İN KIZI

Kapıda üç muhafız belirmişti...
92
ÖLDÜRÜN ŞU ADAMI!
YAVAŞ OLUN BEYLER. HEPİNİZİN PAYINI VERECE-GİM!
AHHHHHH!
AL! BU SENİNKİ!

BU DA SENİN PAYIN!
AAGHHHHHHH
93
Kaan üçüncü muhafızı da haklarken odaya yeni askerler girdi..
YANDIM!
İŞTE BUNLAR HESAPTA YOKTU..
Yeni gelen muhafızları karşılamaya hazırlanmıştı ki birden gözünde şimşekler çaktı...

KARA MURAT Sahibi: İLYAY-İleri Yayınlar Geliştirme ve Gazetecilik A.Ş. adına HALDUN SİMAVİ
Müessese Müdürü: Kemal KINACI • İdare: Alayköşkü, Eryılmaz Sok. Cağaloğlu-İSTANBUL

KARA MURAT Yazı İşleri Müdürü: Rahmi TURAN
Telefon: 28 50 00

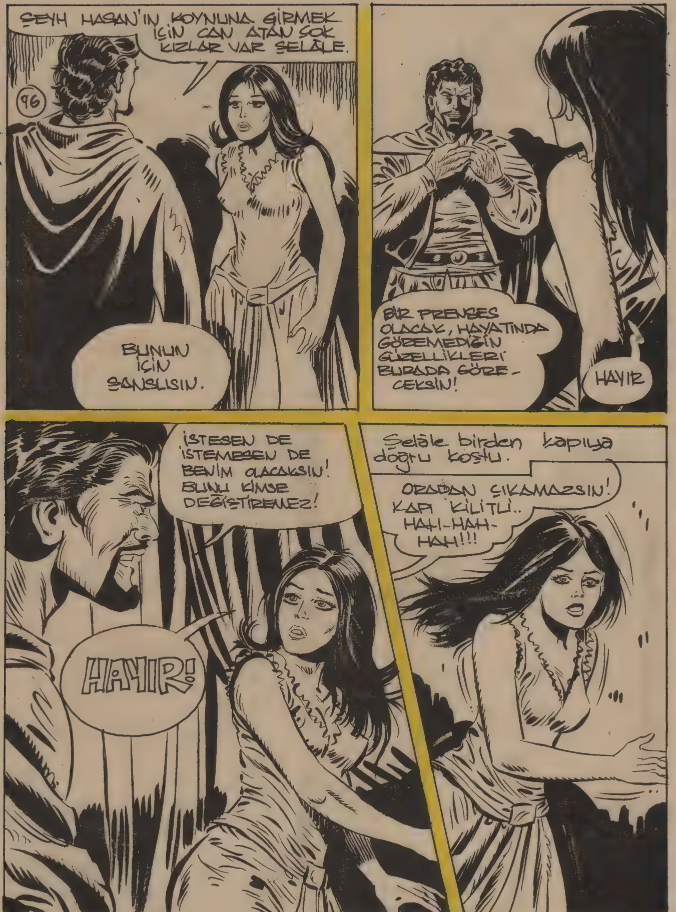
ŞEYH HASAN'IN KOYNUNA GİRMEK İÇİN CAN ATAN ÇOK KIZLAR VAR ŞELÂLE.
96
BUNUN İÇİN ŞANSLISIN.
BİR PRENSES OLACAK, HAYATINDA GÖREMEDİĞİN GÜZELLİKLERİ BURADA GÖRECEKSİN!
HAYIR
İSTESEN DE İSTEMESEN DE BENİM OLACAKSIN! BUNU KİMSE DEĞİŞTİREMEZ!
HAYIR!
Şelâle birden kapıya doğru koştu.
ORADAN ÇIKAMAZSIN! KAPI KİLİTLİ.. HAH-HAH-HAH!!!

DEVAMI HAFTAYA ÇARŞAMBA GÜNÜ

Kuponlarınızı 19 Kasım gününe kadar yollayınız

Dağıtacağımız armağanlardan bir bölümü görülüyor

Yeni armağanlarımız için üçüncü ve son kuponu bugün yayınladık. Biriktirdiğiniz üç kuponu 19 Kasım gününe kadar,

KARA MURAT DERGİSİ
ALAYKÖŞKÜ CADDESİ NO.13
CAGALOĞLU-İSTANBUL

adresine yollayıp, çekilişe katılabilirsiniz. Noter huzurunda yapılacak çekiliş sonunda 42 okurumuz şu armağanları kazanacak.

- 1 Adet Fotoğraf Makinesi
- 1 Adet Büyük Dürbün
- 1 Adet Çatal-Bıçak Takımı
- 1 Adet Yoğurt Makinesi
- 1 Adet Yumurta Makinesi
- 1 Adet Bond Çanta
- 3 Adet Spor Çantası
- 4 Adet Dolma Kalem
- 4 Adet Kaset Albümü
- 5 Adet Genel Bilgi Ansiklopedisi
- 10 Adet Atatürk Ansiklopedisi
- 10 Adet Sağlık Ansiklopedisi

Üçüncü ve son kuponu bugün yayınladık

3

Adı ______________________

soyadı ______________________

Yaşı, Mesleği ______________________

Adresi ______________________

____

____

Uzun Kılıçlı Kahraman

Yazan ve Çizen: Abdullah TURHAN

ŞEYH'İN KIZI

Şeyh Hasan, Şelâleyi uzun uzun seyrettikten sonra usulca yanına ilişti..
99

Sonra, yatakta baygın yatan kızın dudaklarına doğru eğildi.
NE OLUYOR BANA!. HER YANIM ÜRPERİYOR HİÇ BÖYLE OLMAMIŞTIM..

O anda...
ŞEYH HAZRETLERİ!..

Kapıdan içeri pür telâş bir muhafız giriverdi.
100
FELÂKET!.. FELÂKET EFENDİ.....
NE OLUYOR?!
Muhafız sözünü tamamlayamadı. Yüzükoyun yere kapaklandı. Sırtına bir ok saplanmıştı..
ŞEYHE ÖLÜM!.. YAŞASIN YAKUP!
KARŞI KOYANI ÖLDÜRÜN!
HÜCUM!
Şeyh Hasan, her zamanki gibi adamlarına seslendi.
MUHAFIZLAR!

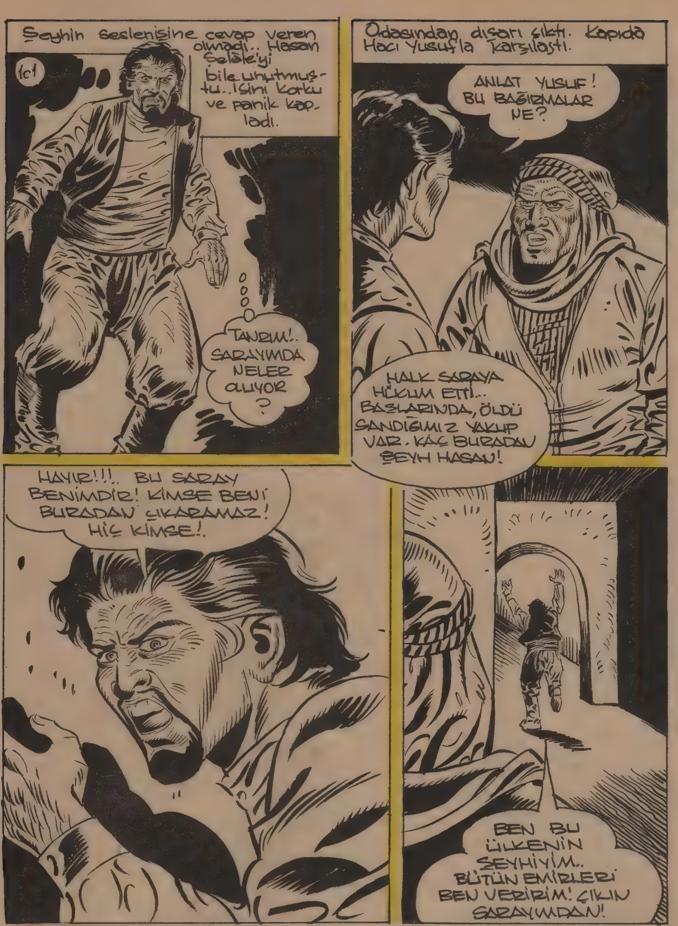

KARA MURAT Sahibi: ILYAY-İleri Yayınlar Geliştirme ve Gazetecilik A.Ş. adına HALDUN SİMAVİ
Müessese Müdürü: Kemal KINACI • İdare: Alayköşkü, Eryılmaz Sok. Cağaloğlu-İSTANBUL

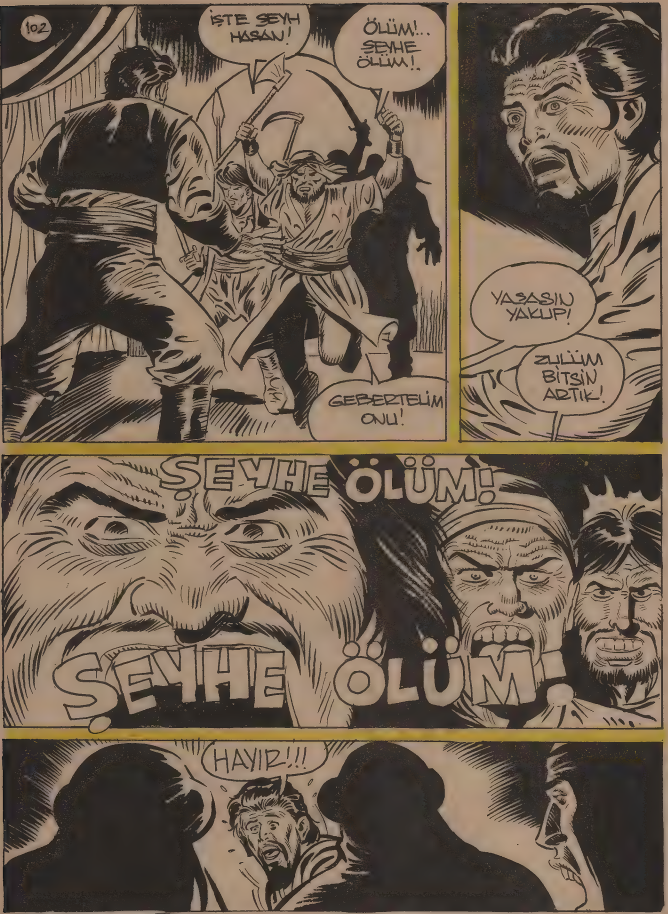

KARA MURAT Yazı İşleri Müdürü:Rahmi TURAN
Telefon:28 50 00

103
HEPİNİZİ CEZALANDIRACAĞIM! SARAYIMA ZORLA GİRDİNİZ!
HER ŞEYİNİ KAYBETTİN HASAN! SARAYINI, ASKERLERİNİ! HEPSİ BİZİM TARAFA GEÇTİ ARTIK!
YAKUP!
ŞEYHE ÖLÜM!!!
YILLARCA ZULÜM İÇERİSİNDE YAŞATTIĞIN HALKININ SESİNİ DUYUYOR MUSUN HASAN!?
YAŞASIN YAKUP!..
YAPACAĞIN TEK ŞEY VAR HASAN!... O DA...

DEVAMI HAFTAYA ÇARŞAMBA GÜNÜ

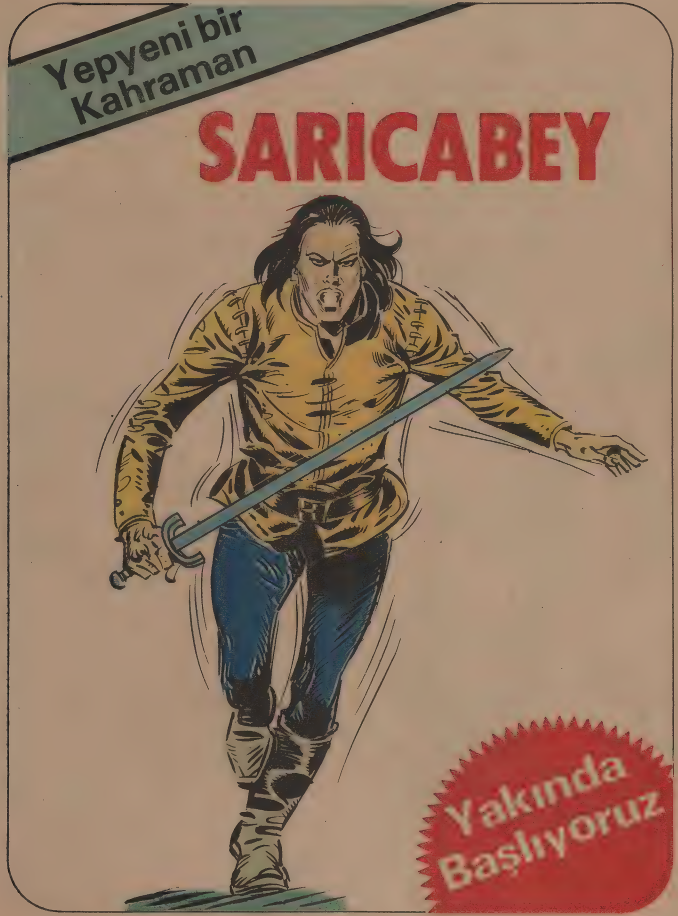
Yepyeni bir
Kahraman
SARICABEY
Yakında
Başlıyoruz

Uzun Kılıçlı Kahraman

Yazan ve Çizen: Abdullah TURHAN

ŞEYH'İN KIZI

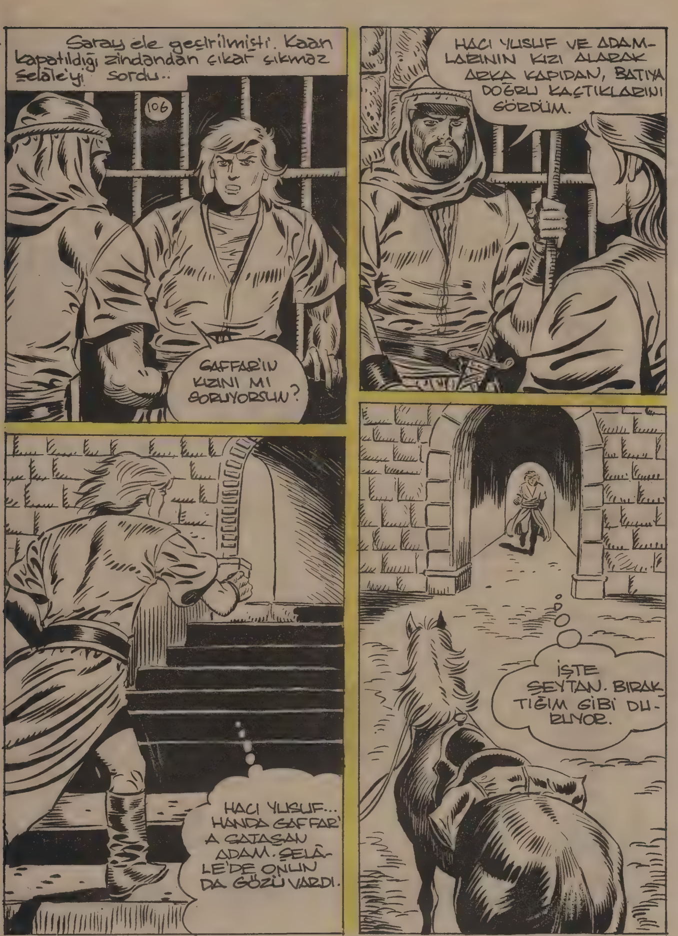
Saray ele geçirilmişti. Kaan kapatıldığı zindandan çıkar çıkmaz Selâle'yi sordu..
106
GAFFAR'IN KIZINI MI SORUYORSUN?
HACI YUSUF VE ADAMLARININ KIZI ALARAK ARKA KAPIDAN, BATIYA DOĞRU KAÇTIKLARINI GÖRDÜM.
HACI YUSUF... HANI DA GAFFAR'A SATAŞAN ADAM. SELÂLE'DE ONUN DA GÖZÜ VARDI.
İŞTE ŞEYTAN. BIRAKTIĞIM GİBİ DURUYOR.

Hacı Yusuf, üç adamı ile saraydan kaçırdıkları Şelâle'yi belli bir yöne doğru götürüyorlardı.
107
ŞELÂLE YALNIZ BENİM OLACAK. ONU KONAĞIMIN BAŞ TACI YAPACAĞIM..
ASKER BATIYA DOĞRU UZAKLAŞTIKLARINI SÖYLEMİŞTİ.
BEN KISA YOLDAN GİDECEĞİM.

KARA MURAT Sahibi:ILYAY-İleri Yayınlar Geliştirme ve Gazetecilik A.Ş. adına HALDUN SİMAVİ
Müessese Müdürü:Kemal KINACI • İdare:Alayköşkü, Eryılmaz Sok.Cağaloğlu-İSTANBUL

KARA MURAT Yazı İşleri Müdürü:Rahmi TURAN
Telefon:28 50 00

DEVAMI HAFTAYA ÇARŞAMBA GÜNÜ

Armağan kazanan 42 talihli okurumuz belli oldu

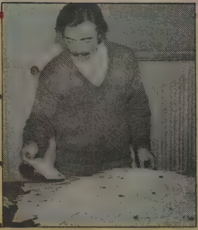

Kara Murat Dergisi görevlisi Şaban Yılmaz mektupları tasnif ederken...

İşte kazananlar

Fotoğraf makinesi kazanan

Halil Bakır: Osmanlı Köyü Havsa/Edirne

Dürbün kazanan

Mustafa Başak: Eski Samsun Cad. No:6 TOKAT

Çatal-bıçak takımı kazanan

Vahit Çiftçi: Yeni Mah. 1.Sok. No.11 SIVAS

Yumurta makinesi kazanan

Metin Baharlı: Mesudiye Mah. Şerbetçi Cad.Sok.5 No.18 AYDIN

Yoğurt makinesi kazanan

Ayhan Çavuşoğlu: Gülcü Mah. Alaattin Sok.No.17 ISPARTA

Bont çanta kazanan

Hüseyin Olgun: Esen Yol Sokak. No.14 Espiye/GİRESUN

Spor çanta kazananlar

1.İbrahim Arık: 7 Selviler Teyyareci M.Ali Cad.Sazlı Sok.No.1 BURSA.
2.Ayhan Çalışkan: Yavuz Mah.Lise Cad.No.20 TEKİRDAĞ
3.Naki Ateş: Düztepe Mah.Sadıklar Cad.3 Nolu Sok.No.34/A GAZİANTEP

Dolmakalem kazananlar

1.Mustafa Doğan: Çavuşin Köyü Avanos/NEVŞEHİR
2.Mehmet Kader: Gündüz Cad. Göz Apt.No.56/B Antakya/HATAY
3.Aydın Ayhan: Mertekli Köyü Şiran/GÜMÜŞHANE
4.Mehmet Ali Yaşar: Yakubiye Mah. Eken Sok.No.24 URFA

Kaset Albüm kazananlar

1.Sadık Keskin: Pak Berberi Zafer Mah.Gazi Paşa İlkokulu Arkası Aksaray/NİĞDE
2.Nedim Durkaya: Kartaltepe Mah.Mercan Cad.No.69 Bayrampaşa/İSTANBUL
3.Murat Anar: Kazım Paşa Cad. No:69 Havza/SAMSUN
4.Gıyasettin Arslan: Çarşı Mah. Bolluk Sok.No.9-A ELAZIĞ

Genel Bilgi Ansiklopedisi kazananlar

1.Seyfettin Ay: Ulu Cami Yanı Müze Sok.No.13 DİYARBAKIR
2.Mustafa Bilgiç: Camikebir Mah. İmam Hatip Arkası No.29 Sındırgı/BALIKESİR
3.Muzaffer Turhan: Yukarı Kaçaklar Cad.No.7 Sarıgöl/MANİSA
4.Halil Bağcı: Stadyum Arkası No.2 EDREMİT
5.İlhami Sürmen: Cumhuriyet Cad.Mimar Kemal Sok.No.1/A ZONGULDAK

Atatürk Ansiklopedisi kazananlar

1.Sadık Ergüler: Orman Bölge Şefliği Dörtyol/ERZİNCAN
2.Ergin Demir: İnönü Mah.Uğurlu Sok.No.72 Narlıdere/İZMİR
3.Ali Özcan: Asri Mezarlık Yanı 44.Sok.No.12/A Kat.3 ORDU
4.Fevzi Sak: Badrık PTT Acentası Doğanbey/BEYŞEHİR
5.M.Ali Gündoğdu: Meydan Mah. Tekel Arkası No.21 KÜTAHYA
6.Harika Sidan: Ragıpbey Mah. 18.Sok.Certçioğlu Apt. 4.Kat Daire:10 AKHİSAR
7.Şaban Yıldırım: Aydınpınar Cad.Sönmez Çıkmaz Sok.No.6 Düzce/BOLU
8.Süheyla Kutlu: Mahmudiye Mah. 846.Sok.No.18 MERSİN
9.Mustafa Ergün: Uluc Reis Sok. Orta Mah.No.14 Suluova/AMASYA
10.Halil Aksoy: Fevzi Paşa Mah. Umut Sok.No.23 Alpu/ESKİŞEHİR

Sağlık Ansiklopedisi kazananlar

1.Fazlı Koç: Sırrı Paşa Mah.Serdar Sok.No.24 Derince/İZMİT
2.Mustafa Akboğa: Bakırlı Mah 261.Sok No:32 DENİZLİ
3.Osman Nuri Özev: Özen Rot Balans Ayarı Servisi. Sanayi Çarşısı No.5 KONYA
4.Harun ekiz: Elmalık Mah.Ulu Yol Sok.No.5 Terme/SAMSUN
5.Salim Özdemir: Doğancı Köyü Tirebolu/GİRESUN
6.Emin Yazar: Hamzabey Köyü Simav/KÜTAHYA
7.İbrahim Yiğit:7.Mert Mah.Andırın Cad.46.Sok.No.14 Kadirli/ADANA
8.Kamil Adak: Topçuoğlu Mah. İzbeli Sok.No.1/A Kat.4 KASTAMONU
9.Mehmet Deniz: Kemal Paşa Mah.Erkin Sok.No.18/A Sefaköy İSTANBUL
10.Cevdet Balcı: Menderes Mah 14.Sokak.No.13 Esenler/İSTANBUL

Not: Talihli okurlarımızın hediyeleri adreslerine postalanmıştır.

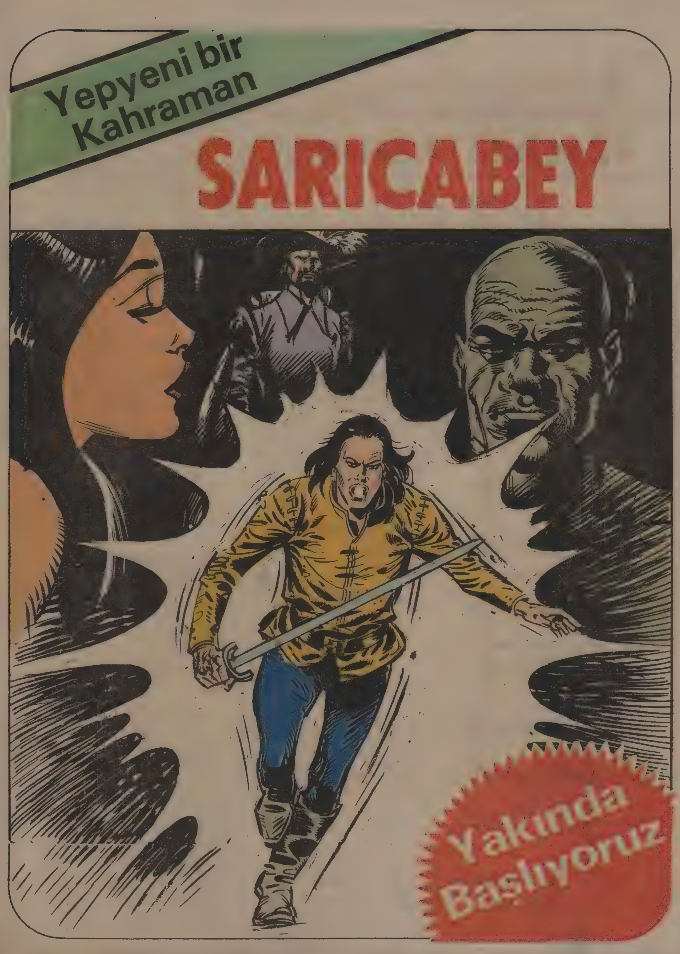
Yepyeni bir
Kahraman
SARICABEY
Yakında
Başlıyoruz

Uzun Kılıçlı Kahraman

Yazan ve Çizen: Abdullah TURHAN

ŞEYH'İN KIZI

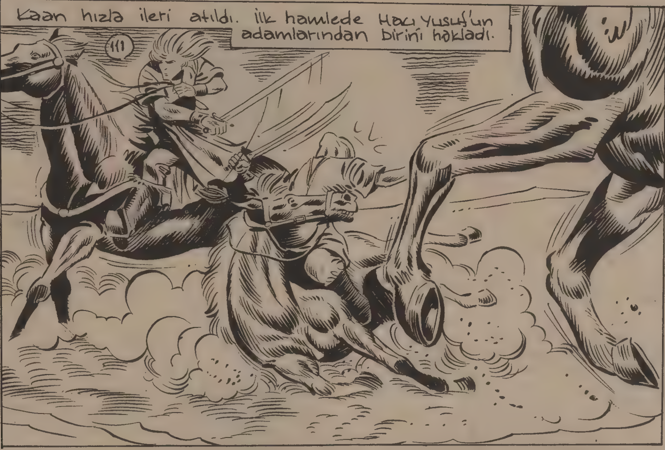

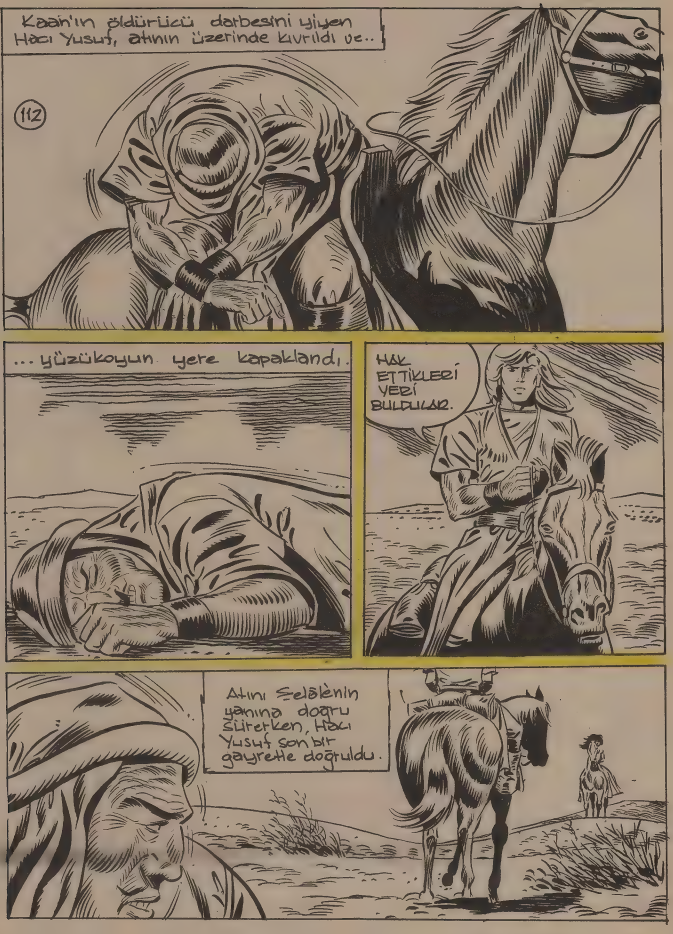
Kaan'ın öldürücü darbesini yiyen Hacı Yusuf, atının üzerinde kıvrıldı ve..
112
... yüzükoyun yere kapaklandı.
HAK ETTİKLERİ YERİ BULDULAR.
Atını Şelâlenin yanına doğru sürerken, Hacı Yusuf son bir gayretle doğruldu.

113
Elini koynuna attı..
TANRIM!.. KAAN'I ÖLDÜRECEK!
DİKKAT!
ONA KİMSE SAHİP ÇIKAMAYACAK!
KAAN!..
Hacı Yusuf'un parmakları açıldı...

114
Kaan'a doğru hızla ilerleyen bıçak, araya giren kızın kolunu sıyırıp geçti.
ŞELÂLE!!!
OH!
..ve Hacı Yusuf da son nefesini verdi..
BU YAPTIĞIN DELİLİKTİ ŞELÂLE! BIÇAK SANA SAPLANABİLİRDİ.
BİLİYORUM KAAN.
Kaan Şelâle'yi attan indirip serin bir yere götürdü.. Kolu çak hafif sıyrılmıştı.. Olanları kıza anlattı.
ARTIK KORKULACAK BİR ŞEY KALMADI ŞELÂLE.. MUSUL HÜRRİYETİNE KAVUŞTU. ORADA RAHATÇA YAŞABİLİRSİN..

KARA MURAT Sahibi: ILYAY-İleri Yayınlar Geliştirme ve Gazetecilik A.Ş. adına HALDUN SİMAVİ
Müessese Müdürü: Kemal KINACI • İdare: Alayköşkü, Eryılmaz Sok. Cağaloğlu-İSTANBUL

ŞELÂLE! NE OLDU SANA?. NEYİN VAR?
116
OH TANRIM!. BAYILDI!. BİRDEN RENGİ BEMBEYAZ OLDU!
Kaan birden bire bayılan Şelâle'yi usulca yere yatırdı.
Az sonra genç kız gözlerini araladı.
KAAN!. BEN ... ÇOK FENAYIM.. HACI YUSUF'UN BIÇAĞI ZEHİRLİYDİ GALİBA..
mmi TURAN

117
HAYIR, OLAMAZ!. DAHA ÇOK GENÇ VE ÇOK GÜZELSİN ŞELALE!. YAŞAMALISIN...
ELVEDA TOLGA.. SAKIN BENİ UNUTMA... SAKIN...
ÖLDÜ.. TANRIM.. NEDEN BÖYLE OLDU?.NEDEN?
Sonra
SENİ UNUTMAYACAĞIM, BENİM KÜÇÜK MELEĞİM.

Kaan, ayakları dibindeki taze toprak yığınına bir daha baktı. Yutkunmak istedi, boğazı düğümlenmişti sanki.
118

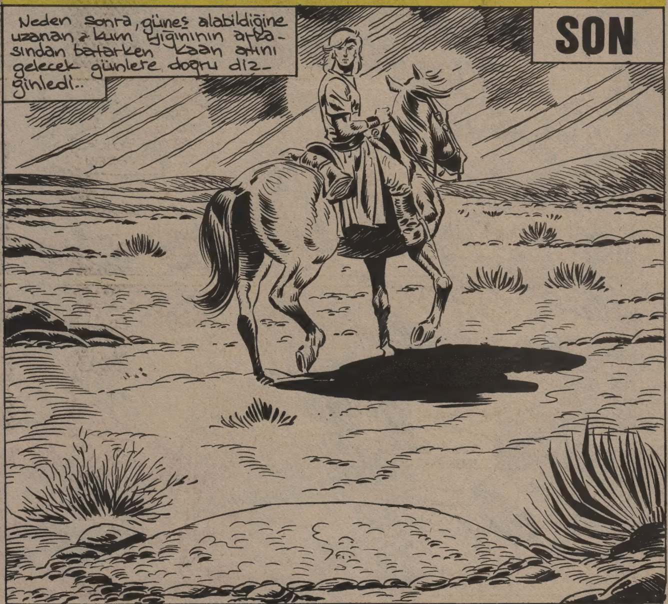
Neden sonra, güneş alabildiğine uzanan kum yığınının arka-sından batarken Kaan atını gelecek günlere doğru diz-ginledi..
SON

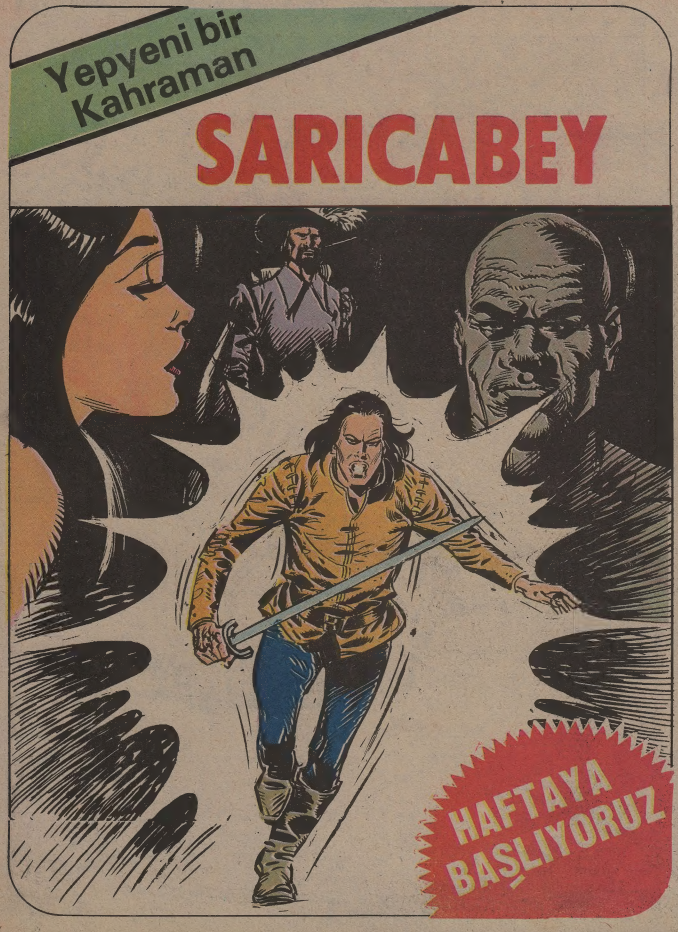

Yepyeni bir
Kahraman
SARICABEY
HAFTAYA
BAŞLIYORUZ